



PREFEITURA MUNICIPAL DE FRANCO DA ROCHA
SECRETARIA MUNICIPAL DE SAÚDE
PRESTAÇÃO DE CONTAS DO 1º QUADRIMESTRE DE 2019



Prefeito

Francisco Daniel Celeguim de Moraes

Secretária de Saúde

Lorena Rodrigues de Oliveira

Secretária Adjunta de Saúde

Ana Emília Gaspar

Diretora de Planejamento em Saúde

Solange Cristina Aparecida Vialle

Diretora de Atenção Básica

Alessandra M^a Rocha de Miranda

**Diretor de Atenção Especializada
Urgência e Emergência**

João Henrique Primini Lopes

Diretora de Gestão em Saúde

Samanta Karoline Silva

Diretora de Vigilância em Saúde

Dione Aparecida Lins Piques

Conselho Municipal de Saúde

Presidente

José Manoel de Souza

Em cumprimento a Lei Complementar Nº 141, de 13 de Janeiro de 2012, a Secretaria Municipal da Saúde de Franco da Rocha, no intuito de tornar públicas as ações realizadas no primeiro quadrimestre do exercício do ano de 2019, apresenta a oferta de produtos e serviços, execução orçamentária e indicadores de Saúde.

Diretorias da Secretaria Municipal de Saúde

- Diretoria de Gestão
- Diretoria de Planejamento
- Diretoria de Atenção Básica
- Diretoria de Atenção Especializada , Urgência e Emergência
- Diretoria de Vigilância em Saúde

PRÉ-CONFERÊNCIAS MUNICIPAL DE SAÚDE DEMOCRACIA E SAÚDE: SAÚDE COMO DIREITO E CONSOLIDAÇÃO DE FINANCIAMENTO DO SUS

Em fevereiro foram realizados as Pré-Conferências Municipais de Saúde com a participação da população em geral/usuários, gestores e profissionais de saúde que tiveram a oportunidade de conversar sobre a saúde com Propostas e Diretrizes para o Município que foram discutidas e priorizadas na IX Conferência Municipal de Saúde, que ocorreu no dia 23 março/19 na ETEC Emílio Hernandez Aguilar .



Parque Vitória e Monte Verde



Lago Azul e Mato Dentro



Parque Lanel e Vila Bela



CAPS I/ CECO, Vila Rosalina e Jardim dos Reis



Centro, Jardim. Bandeirantes e São Benedito

IX CONFERÊNCIA MUNICIPAL DE SAÚDE

A IX Conferência de Saúde no dia 23 de março na ETEC Emilio Hernandez Aguilar, foi um dos principais espaços democráticos para a construção de políticas públicas de saúde para Franco da Rocha com encontro entre Usuários, Trabalhadores e Gestores do SUS com o objetivo de apresentar e defender propostas e diretrizes que serão representadas pelos delegados eleitos, nas Etapas Macrorregional, Estadual e Nacional da 16ª Conferência Nacional de Saúde com Tema: “Democracia e Saúde: Saúde como Direito e Consolidação e Financiamento”.



33º CONGRESSO DE SECRETÁRIOS MUNICIPAIS DE SAÚDE DO ESTADO DE SÃO PAULO - COSEMS SP

Franco da Rocha marcou presença no 33º Congresso de Secretários Municipais de Saúde do Estado de São Paulo (COSEMS), que aconteceu entre os dias 27 a 29 de março, em Águas de Lindóia. A edição de 2019 quebrou recorde de inscritos, com pelo menos 1.650 candidatos de 290 municípios do Estado de São Paulo. O tema deste ano foi “Saúde e Democracia: consolidação e financiamento do SUS” e contou também com a 16ª Mostra de Experiências Exitosas dos Municípios obtendo um total de 995 trabalhos, além do 9º Prêmio David Capistrano, que consiste em um incentivo às experiências transformadoras, prêmio que Franco da Rocha conquistou em 2018. Todos os idealizadores do município que enviaram seus projetos estiveram presentes no Congresso, sendo o total de 33 trabalhos enviados, com propostas inovadoras que traziam projetos focados nas necessidades e realidades vividas pelos moradores locais



ENTREGA DOS NOVOS VEÍCULOS PARA REFORÇAR A FROTA DA SECRETARIA DA SAÚDE

A prefeitura entregou dia 10 de abril, 6 novos carros destinados a compor a frota da Secretaria Municipal da Saúde para aprimorar as condições dos profissionais da saúde auxiliando o deslocamento das equipes e oferecendo apoio nas ações desenvolvidas com mais agilidade e melhora no atendimento à população. Os carros são da marca Renault, modelo Logan e foram adquiridos com recurso do Governo Federal, via emenda parlamentar. Com a modernização da frota serão beneficiados os pacientes dos serviços de saúde de Franco da Rocha como: Serviço de Atenção Domiciliar (SAD), Atenção Básica, Vigilância Epidemiológica, Vigilância Sanitária, além das demandas de rotina da Secretaria.





DIRETORIA DE GESTÃO



Diretoria de Gestão

Composição

- Núcleo de Gestão Administrativa e Recursos Humanos.
- Administração / Coordenadoria de Controle de Convênios.

Receitas x Despesas

Descrição Receita	Recebido
Recursos Municipais	R\$ 10.297.091,88
Recursos Federais	R\$ 10.053.926,72
Recursos Estaduais	R\$ 1.296.456,00
Aplicações Financeiras	R\$ 59.275,19
Total de Receitas	R\$ 21.706.749,79
Saldo Anterior (3º Quadrimestre 2018)	R\$ 5.994.677,06
Total Geral	R\$ 27.701.426,85

Receitas x Despesas

Descrição Despesas	Pago
Material Consumo	R\$ 1.720.587,00
Outros Serv. terceiros	R\$ 12.101.068,00
Folha de Pgto.	R\$ 8.444.433,00
Mais Médicos	R\$ 138.200,00
Obras	R\$ 368.545,00
Equipamentos	R\$ 784.445,00
Sentenças Judiciais	R\$ 130.318,00
Total despesas	R\$ 23.687.596,00
Saldo para o mês seguinte	R\$ 4.013.830,85
Total Geral	R\$ 23.687.596,00

RECEITAS

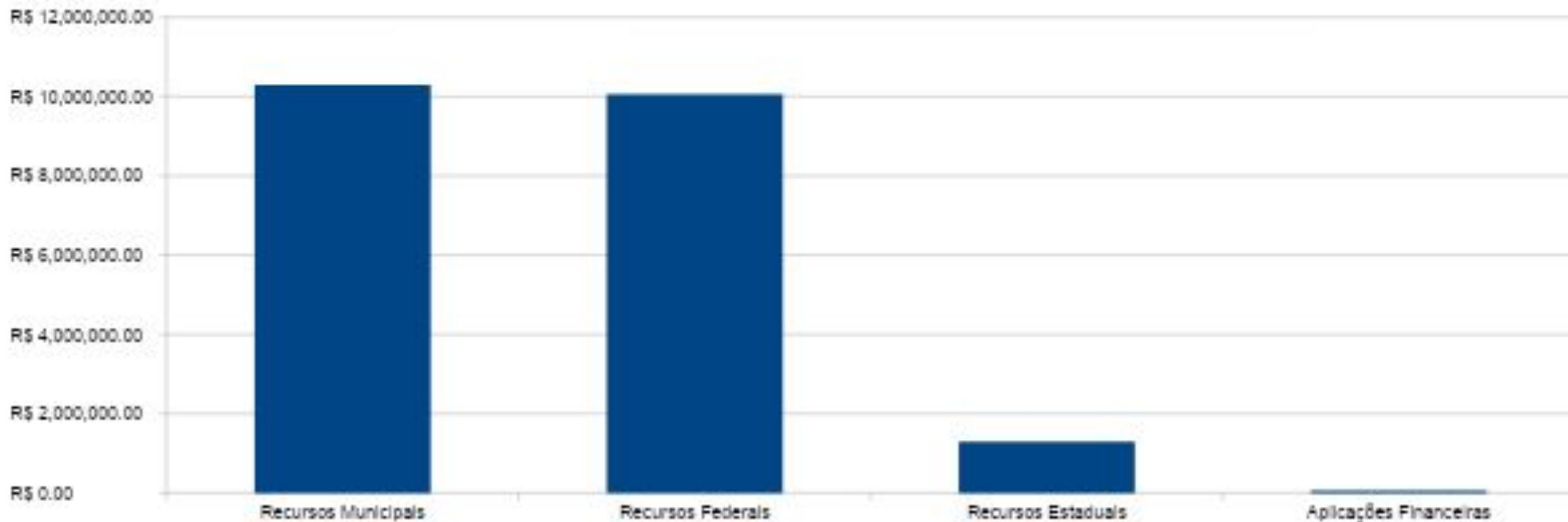

DESPESAS

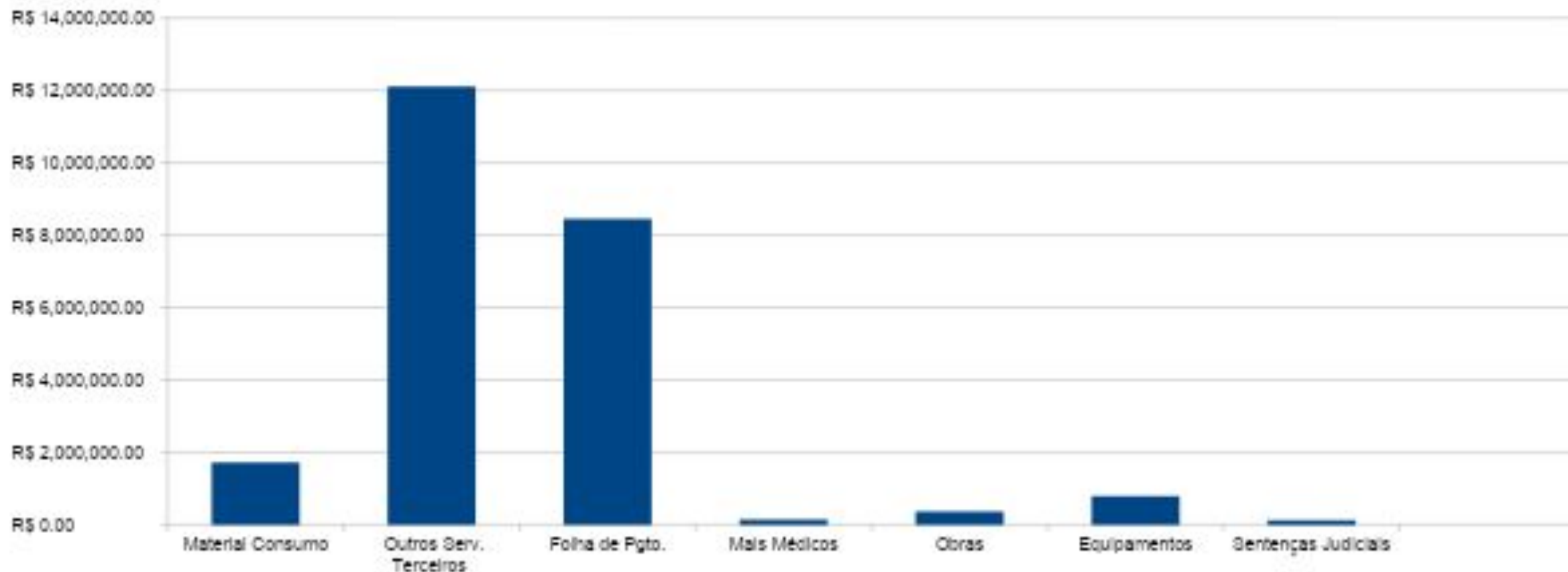

Contrato

Serviço	Fornecedor	Valor
Aluguel – CAPS	Márcio Antônio Maciel e Lúcia Maria Guarini Maciel	R\$ 23.552,00
Aluguel – Residência Terapêutica I	Aletá Participações LTDA	R\$ 10.000,00
Aluguel – Residência Terapêutica II	Marcelino Sumio Kamachi	R\$ 10.000,00
Aluguel - Arquivo Morto	José Milton Ribeiro da Rocha	R\$ 6.024,00
Aluguel – UBS São Benedito	Mariana Salgado	R\$ 12.000,00
Aquisição de Materiais diversos	Spezia	R\$ 26.409,00

Contrato

s

Serviço	Fornecedor	Valor
Aquisição de Material Hospitalar	Quality Medical	R\$ 391.870,00
Aquisição de Material Hospitalar	Medic Pharm	R\$ 120.297,00
Aquisição de Material Hospitalar	Samtronic	R\$ 17.600,00
Aquisição de Material Hospitalar	Diversos	R\$ 21387,00
Aquisição de Material de Escritório	Scuadra	R\$ 1.308,00
Aquisição de Material de Escritório	Desing	R\$ 3.236,00
Aquisição de Material de Escritório	Callux	R\$ 455,00

Contrato

Serviço	Fornecedor	Valor
Aquisição de 05 Veículos – Emendas parlamentares	Smart	R\$ 245.000,00
Aquisição de cestas básicas - Programa de Tuberculose	Supermercado Manancial	R\$ 3.943,00
Aquisição de Cestas Básicas Funcionários	Jade AZ Comercial	R\$ 352.373,00
Aquisição de Microchip – Programa de Castração animal	Animal Tag	R\$ 14.950,00
Contratação de hospedagem	Costa Mares	R\$ 9.180,00
Aquisição de Pneus	Comercial Nemeth	R\$ 2.514,00
Distribuição de Oxigênio Medicinal	Oxiluz	R\$ 508.325,00

Contrato

Serviço	Fornecedor	Valor
Fornecimento de pães para o café da manhã	Bazu pães	R\$ 22.831,00
Material de consumo diversos	Material de consumo diversos	R\$ 130.683,00
Sentenças judiciais	-----	R\$ 130.318,00
Serviços de terceiros diversos	-----	R\$ 151.337,00
Serviço de fisio e fono	APAE	R\$ 6.096,00
Serviço de manutenção preventiva e corretiva	Elevadores Otis	R\$ 3.908,00
Serviço de dedetização	Sul – Prag	R\$ 5.850,00
Serviço de Castração Animal	APA	R\$ 36.000,00
Serviço de coleta de lixo infectante	Eppolix	R\$ 98.536,00

Contrato

Serviço	Fornecedor	Valor
Serviço de manutenção em veículos	Aragon	R\$ 144.119,00
Pagamento de estagiários		R\$ 23.384
Pagamento de Etapas – mutirão dengue		R\$ 17.160,00
Verba de Adiantamento		R\$ 42.072,00

Contrato

Serviço	Fornecedor	Valor
Serviço de Castração Animal	Daneile Anzeloti (São Lazaro)	R\$ 36.000,00
Serviço de Manutenção de aparelho de ar condicionados – UPA	Engeclin	R\$ 13.395,00
Serviço de locação Impressora	Globaltask	R\$ 41.010,00
Serviço Captura de Animais	Rubens M. Aguiar	R\$ 19.500,00
	Fundação da Bacia do Juqueri	R\$ 100.000,00
Serviço Co-Gestão PPL	Instituto Acqua	R\$ 1.170.307,00
Serviço Co-Gestão RT	Instituto Alpha	R\$ 180.000,00
Serviço Co-Gestão UPA	INAPP	R\$ 5.967.227,00

Contrato

Serviço	Fornecedor	Valor
Serviço de abastecimento de gás glp	Comercial Augusto e Ruiz	R\$ 1.766,00
Serviço de Abastecimento de veículos	Prime Consultoria LTDA	R\$ 69.321,00
Serviço de divulgação de ações em saúde	Publicomunicação e Propaganda	R\$ 17.282,00
Serviço de locação de equipamentos para ações em saúde	Eventospublieventos	R\$ 3.502,00
Serviço de fornecimento de água	Sabesp	R\$ 211.248,00
Serviço de fornecimento de energia elétrica	Elektro	R\$ 157.612,00
Serviço de impressos gráficos	Gráfica Abreu	R\$ 1.287,00
Serviço de impressos gráficos	Flex	R\$ 2.880,00

Contrato

Serviço	Fornecedor	Valor
Serviço de lavanderia hospitalar	RG Medical - (lavanderia)	R\$ 46.469,00
Serviço de Locação de Computadores	L & M TI	R\$ 5.160,00
Serviço de locação de ambulância	WRG Aguiar	R\$ 240.300,00
Serviço de locação de vans adaptadas	Transparklimp	R\$ 191.937,00
Serviço de mamografia	Sonic Diagnósticos	R\$ 29.361,00
Serviço de manutenção de ar condicionados	Del Frigen Assistência Técnica	R\$ 13.968,00
Serviço de manutenção de gerador - UPA	Stemac	R\$ 6.224,00
Serviço de manutenção de equipamentos	RG Medical – (manutenção equipamentos)	R\$ 17.904,00

Contrato

Serviço	Fornecedor	Valor
Serviço de marmitex para o CAPS e para eventos da saúde	Carlos Roberto Donario	R\$ 9.701,00
Serviço de Oftalmologia	Alpha Vision	R\$ 12.605,00
Serviço de Raio-x	Sonic Diagnósticos	R\$ 150.000,00
Serviço de telefonia e internet	Telefônica	R\$ 4.335,00
Serviço de telefonia e internet	Wireless Comm	R\$ 55.320,00
Serviço de tratamento de álcool/drogas	Instituição Arcanjo Rafael	R\$ 4.900,00
Serviço de ultrassonografia	Clínica de Ultrassom	R\$ 128.126,00
Serviço de equoterapia	Estrela que nasce	R\$ 64.800,00
Serviço de Registro de Ponto eletrônico	Ahgora	R\$ 15.769,00

Contrato

Serviço	Fornecedor	Valor
Serviço Exames Laboratoriais	CientificaLAB	R\$ 791.003,00
Serviço Fisioterapia Judicial	Amarati	R\$ 1.410,00
Serviço Fisioterapia	Tharija (Acqua Físio)	R\$ 91.664,00
Serviço de Hemodiálise	Clinefran	R\$ 1.371.744,00
Serviço de Dedetização	Sul-Prag	R\$ 19.450,00
Serviço de castração animal	APA	R\$ 60.000,00
Serviço de castração animal	Daniele (Clínica São Lázaro)	R\$ 60.000,00
Serviço de manutenção Ar Condicionados UPA	Engeclin	R\$ 8.930,00

Cálculo de Investimentos Municipal em Saúde

Tipo	Total
Investimento utilizado com recursos municipais	R\$ 10.297.091,88
Índice mínimo a ser aplicado	15%
Índice aplicado no quadrimestre	14,50%



DIRETORIA DE PLANEJAMENTO



Diretoria de Planejamento

Composição

- Unidade de Avaliação e Controle - U.A.C.
- Auditoria
- Central de Regulação Ambulatorial
- Ouvidoria
- Apoio Administrativo ao Conselho Municipal de Saúde e Conselhos Locais de Saúde
- Educação Permanente e Humanização em Saúde - EPH

Atendimentos realizados por Prestadores de Serviços Terceirizados

Serviços	Jan.	Fev.	Mar.	Abr.	Total
Laboratório – Pacientes (científicalab)	6.110	5.643	6.013	7.223	24.989
Laboratório – Exames (científicalab)	46.157	43.838	44.636	55.184	188.815
Fisioterapia – Fisiofranco - Pacientes	188	312	184	329	1.013
Fisioterapia – Fisiofranco– Sessões	1.879	3.366	2.183	3.881	11.309
Radiologia – Sonic X – Pacientes	5.219	3.880	4.810	5.122	19.030
Radiologia – Sonic X – Exames	6.154	5.681	6.846	6.940	25.621
Equoterapia – Pacientes	57	53	54	54	218
Equoterapia – Sessões	116	156	170	182	624

Atendimentos realizados por prestadores de Serviços

Terceirizados

Serviços	Jan.	Fev.	Mar.	Abr.	Total
Hemodiálise – Clinefran – Pacientes	184	186	190	186	746
Hemodiálise – Clinefran – Sessões	2.298	2.118	2.298	2.289	9.003
Hemodiálise – Clinefran – Consultas	28	22	17	20	87
Unilab - Pacientes	180	183	186	186	549
Unilab - Exames	2.297	2.285	2.063	2.248	8.883
Alpha Vision (Consultas de Oftalmo)	153	152	202	198	705
Alpha Vision (Procedimentos/exames)	29	23	220	153	425
Ultrassonografia	1.161	1.188	1.157	1.160	4.666
Mamografia	178	240	94	214	726

Atendimentos realizados por prestadores de Serviços

Terceirizados

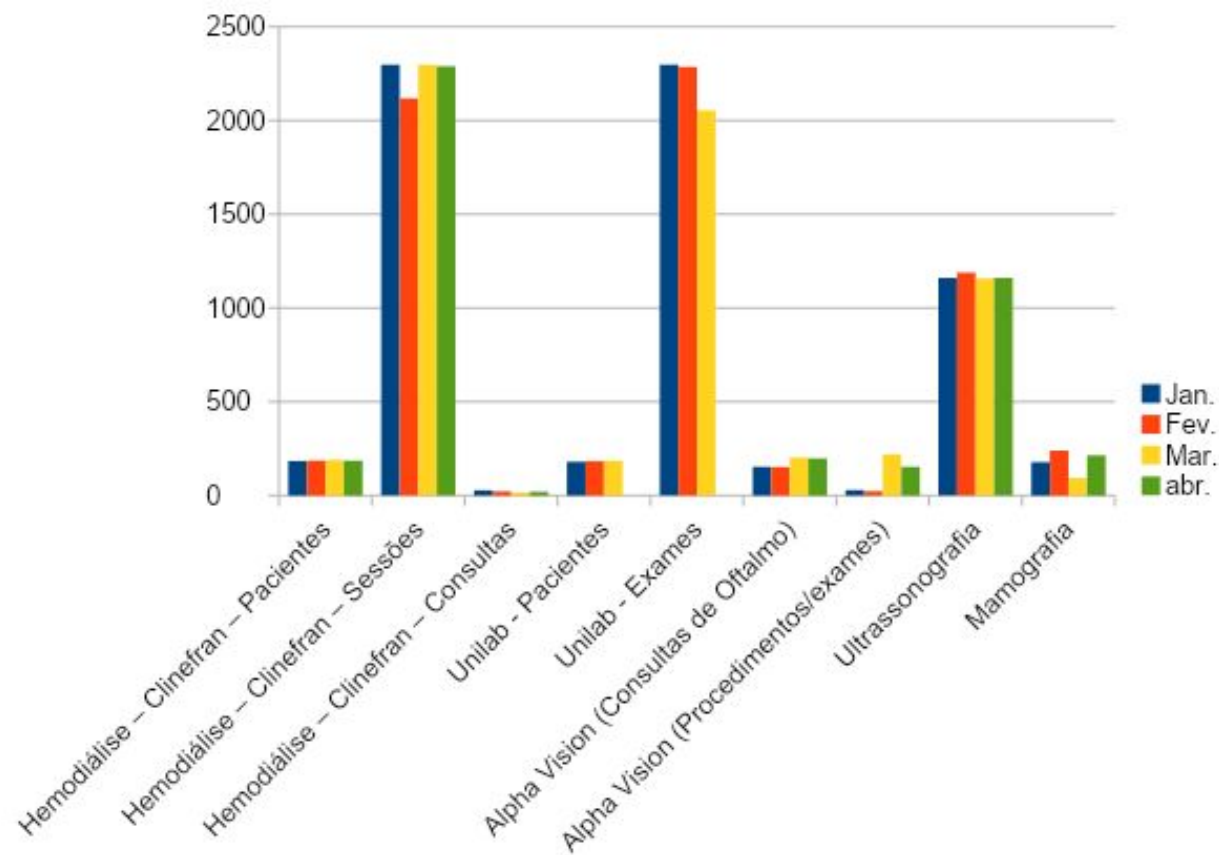
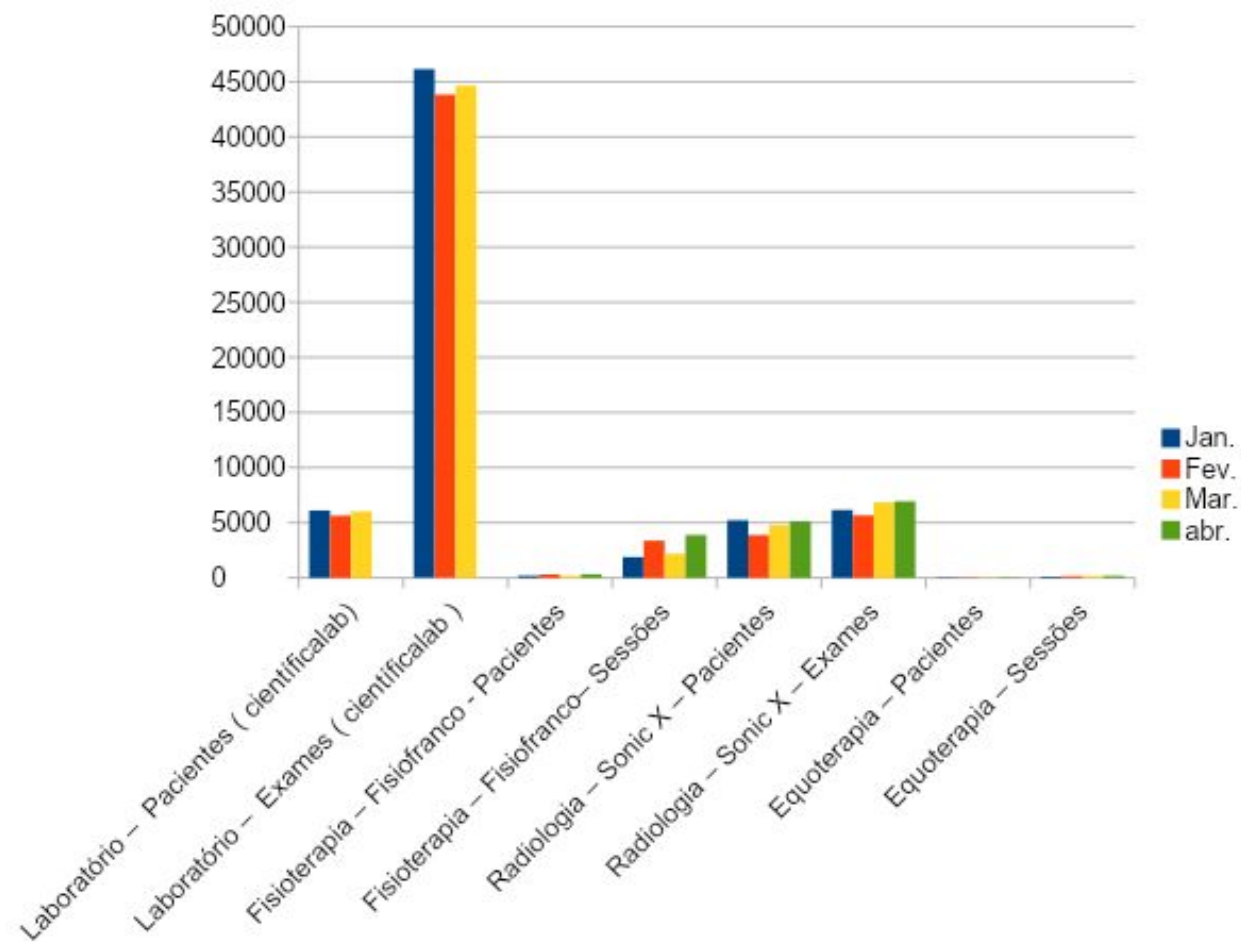

Agendamentos de Consultas de

Especialidades Médicas - Consultas (1ª consulta prestador próprio -SISREG)	Jan.	Fev.	Mar.	Abr.	Total
Agendado	1.010	1.290	1.089	1.264	4.653
Confirmado	557	697	498	593	2.345
Absenteísmo	453	593	591	671	2.308
Absenteísmo %	44,85%	45,97%	54,27%	53,09%	49,60%

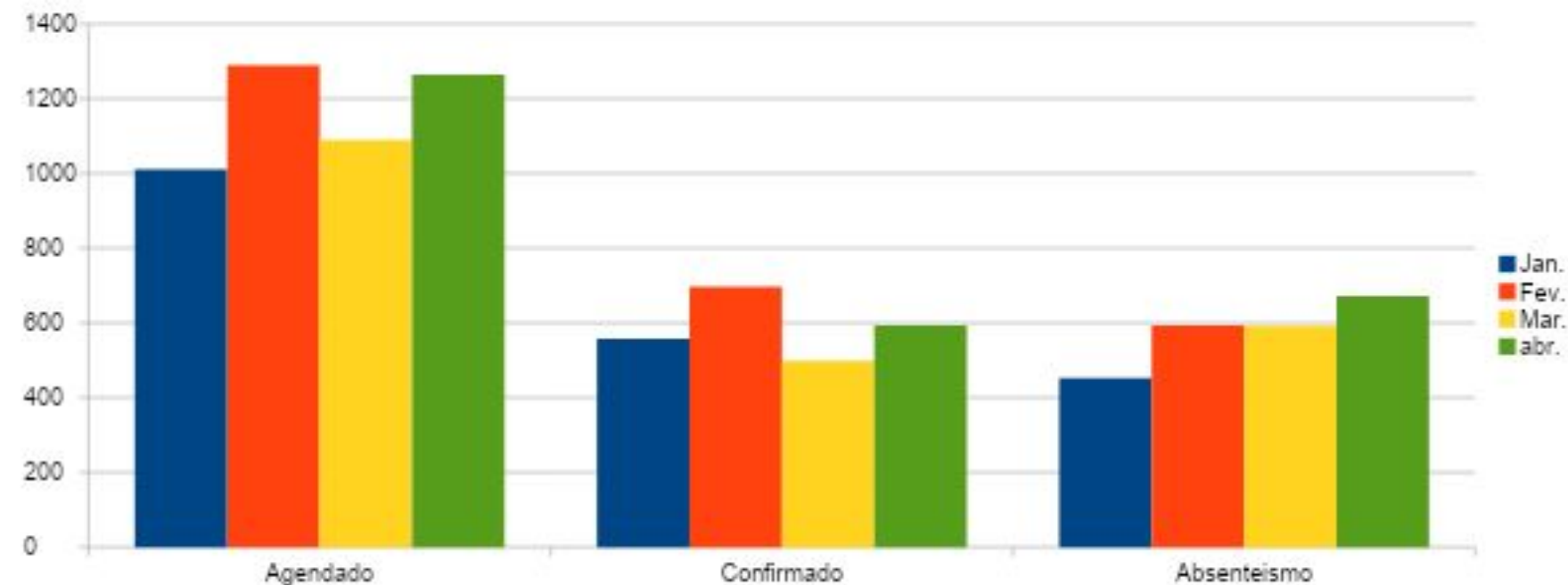

Agendamentos de Consultas -

Consultas Médicas - CROSS	Jan.	Fev.	Mar.	Abr.	Total
Ofertas	719	594	576	613	2.502
Agendado	723	827	789	618	2.957
Confirmado	475	535	470	434	1.914
Absenteísmo	248	292	319	184	1.043
Absenteísmo %	34,30%	35,31%	40,43%	29,77%	35,27%

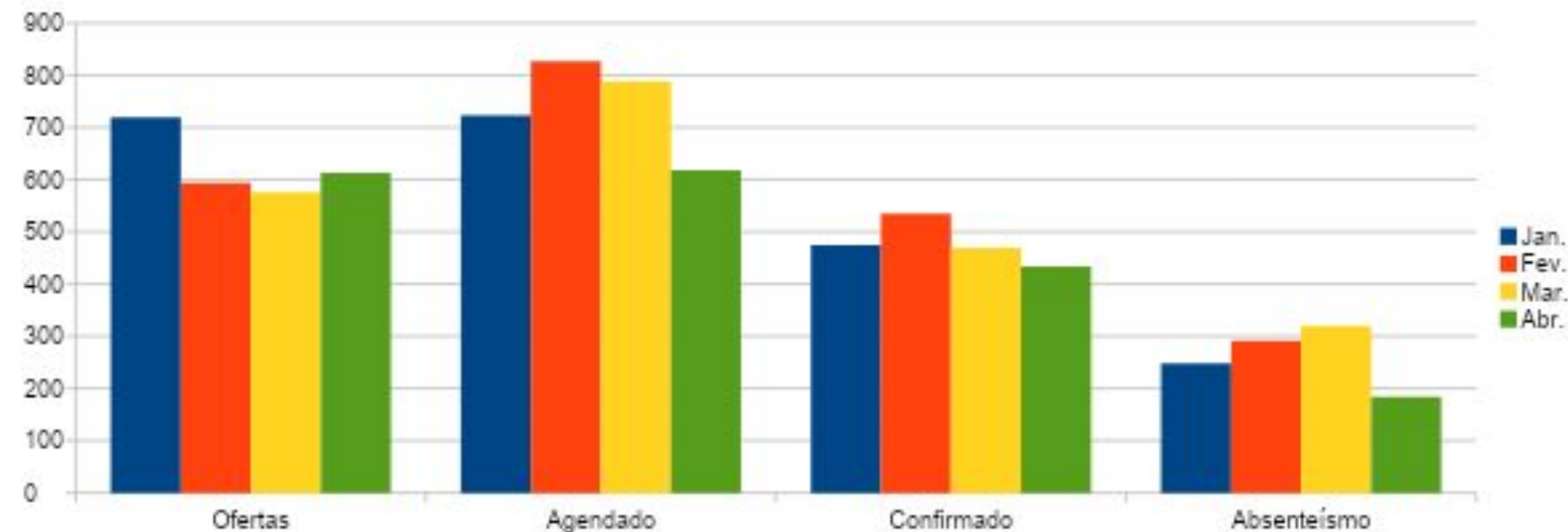

Agendamentos de Exames - CROSS

Exames- CROSS	Jan.	Fev.	Mar.	Abr.	Total
Ofertas	1009	834	1097	1118	4.058
Agendado	1278	1383	1532	1666	5.859
Confirmado	768	1000	1027	1153	3.948
Absenteísmo	510	383	505	513	1.911
Absenteísmo %	39,91%	27,69%	32,96%	30,79%	32,62%

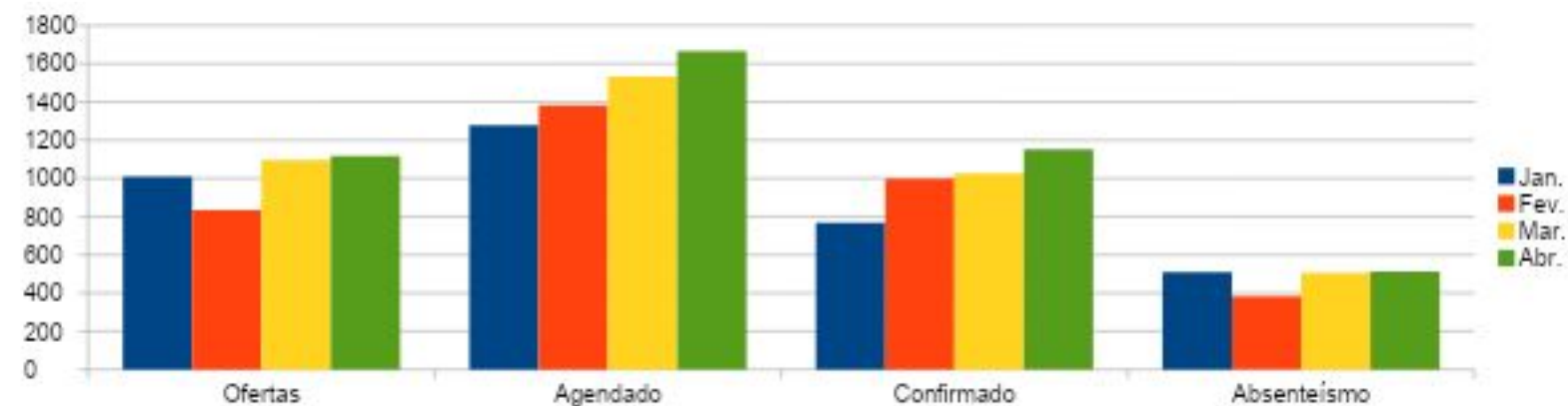

Sistema

Tipo	Jan.	Fev.	Mar.	Abr.	Total
Denúncia	0	0	0	1	1
Elogio	0	1	1	0	2
Informação	0	0	0	0	0
Reclamações recebidas	11	2	8	4	25
Reclamações solucionadas	5	2	6	2	15
Solicitação	0	0	0	0	0
Satisfação	0	0	0	0	0

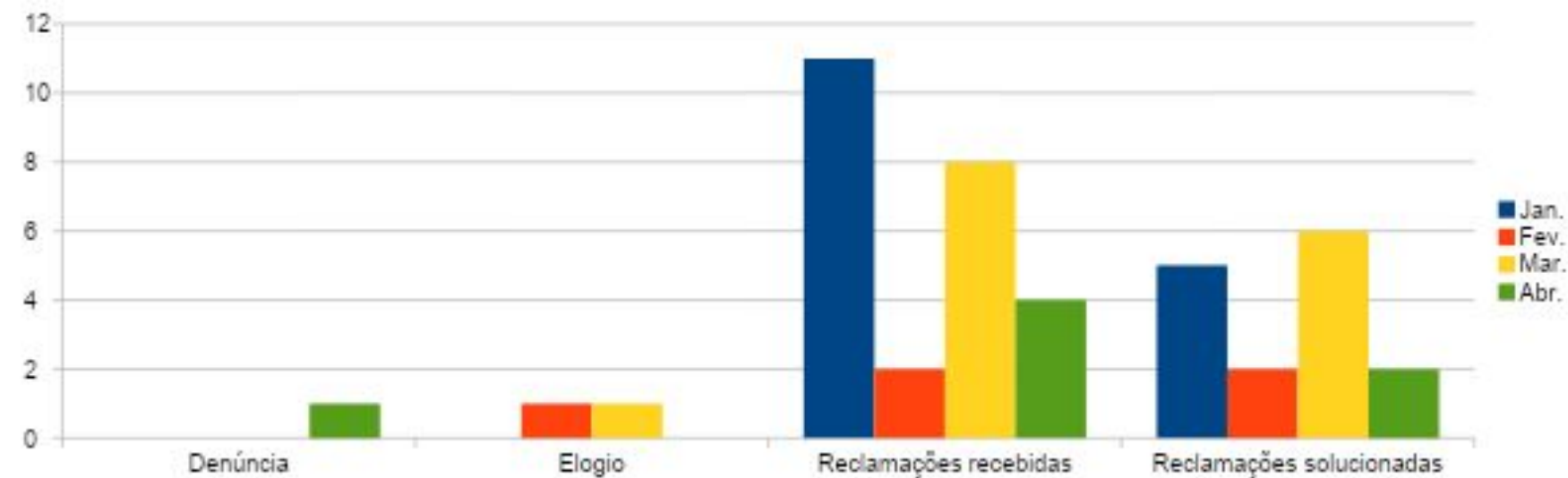

Ações de Educação Permanente e Humanização - EPH



Nos dias 10, 17 e 24 de janeiro realizamos na ETEC de Franco da Rocha 3 Oficinas para finalizarmos e apresentarmos para a Rede o Caderno sobre Saúde Reprodutiva, Parto e Puerpério. Contamos com a participação das Equipes da Educação Permanente e Humanização, Atenção Básica e Atenção Especializada em parceria com Instituto de Saúde de São Paulo .

(Jan/19)



No dia 18 de janeiro realizou-se uma Oficina para pactuação de protocolos e fluxos para atenção à saúde das crianças. Essa atividade fez parte da construção do Caderno de Atenção à Saúde da Criança de Franco da Rocha, que está sendo elaborado por quatro alunas do Programa de Especialização em Saúde Coletiva, sob a orientação de uma pesquisadora do Instituto de Saúde, contando ainda com a ampla participação de técnicos do município.

(Jan/19)

Ações de Educação Permanente e Humanização -

EDU



Dia 21 de fevereiro/19 os Apoiadores de Saúde Mental dos 5 municípios que concluíram o Curso de formação de Apoiadores de Saúde Mental fizeram uma apresentação do resultado conclusivo do curso que tem como expectativa implementar a Política de Saúde Mental, ancorada pelos princípios e diretrizes do SUS e orientada pelos princípios da Reforma Psiquiátrica.
(Fev./19)



A Secretaria Municipal de Saúde com apoio do Instituto de Saúde do Governo do Estado de São Paulo no dia 09 de abril/19 realizou uma Oficina de Encerramento com a entrega dos Certificados aos profissionais de saúde que participaram da elaboração do Caderno de Saúde Reprodutiva, Pré Natal, Parto e Puerpério.
(Abr./19)

Ações de Educação Permanente e Humanização -



Realizamos no dia 02 de abril uma Oficina com o tema: "Produza você mesmo sua Informação" com a participação de profissionais dos 05 municípios da região (Franco da Rocha, Caieiras, Mairiporã, Francisco Morato e Cajamar) e conduzida pelo médico Dr Francisco Torres Troccoli, Especialista em Saúde Pública e Sistema de Informações do SUS, da Secretaria Municipal de Saúde de São Paulo - CEInfo - Coordenação de Epidemiologia e Informação.
(Abr./19)



DIRETORIA DE ATENÇÃO BÁSICA



Diretoria de Atenção Básica

Composição

- 12 Unidades Básicas de Saúde - UBS
- 2 Núcleos Ampliados de Saúde da Família - N.A.S.F.
- 1 Serviço de Atenção Domiciliar - S.A.D.
- 3 Academias da Saúde
- 26 Equipes de Saúde da Família
- 10 Equipes de Saúde no Sistema Prisional

Ações Realizadas



A Atenção Básica vem intensificando suas ações voltadas aos adolescentes buscando fortalecer esse vínculo, trabalhando para a promoção, a proteção e a recuperação da saúde. Busca-se com isso, reduzir as principais doenças e contribuir para a qualidade de vida das pessoas que estão dentro da faixa etária entre 10 e 19 anos de idade.

(Jan./ 19)



O Programa Viver Bem, que é um projeto que oferece à população uma nova forma de se relacionar com a prática de atividades físicas corporais, atuando na prevenção de doenças irá oferecer novos pontos de atendimento para pilates, a partir de março/19. As atividades já acontecem nos bairros do Lago Azul, Montreal, Parque Vitória e Centro, será ampliado para Parque Paulista e Jardim Luciana.

(jan./ 19)

Ações Realizadas



Os grupos de orientação continuam acontecendo por todas as UBS e a adesão vem aumentando. A equipe multiprofissional traz grande contribuição a esses grupos, pois o trabalho é pautado no atendimento integral desenvolvendo ações de prevenção promoção à saúde. A Atenção Básica aposta nestes encontros como sendo um dos instrumentos para o cuidado. O cuidar envolve uma ação interativa entre os envolvidos, e o conhecimento é a base para o sucesso!

(Jan a Abr. /19)

Ações Realizadas

**SAÚDE DO IDOSO**

Com o crescimento dessa população, as UBS organizam grupos para explicar a importância do uso da “Caderneta do Idoso” fortalecendo o vínculo e os laços de compromisso
(Jan./19)



O Programa Saúde na Escola, continua desenvolvendo suas ações nas escolas. Divulgando e orientando sobre os cuidados para o combater os mosquitos e os focos de larvas. Pois as medidas de controle são especificamente feitas pelo ser humano, já que não existe vacina ou droga antiviral.
(Fev./19)

Ações extra muro realizadas pelas UBS.



CARNAVAL

Os profissionais da Atenção Básica intensificaram as ações de prevenção neste Carnaval. A ação teve como foco chamar a atenção para o uso de preservativo, método eficaz para a prevenção das ISTs (infecções sexualmente transmissíveis). Além do trabalho desenvolvido nas UBS, foram distribuídos aproximadamente 9 mil preservativos no Terminal Municipal Leste e no Parque Municipal. Também foi oferecido testes rápidos.

(Mar./19)



SEMANA DE COMEMORAÇÃO AO DIA DA MULHER

Todas as unidades de saúde estiveram voltadas à Saúde da Mulher, nas salas de espera foram abordados variados assuntos relacionados ao interesse das mulheres, agenda livre para coleta de Papanicolau e encaminhamentos de mamografia. O serviço também foi levado para atender às mulheres ao centro da cidade, no Parque Municipal

(Mar./19)

Ações Realizadas



PARCERIAS FORTALECEM O TRABALHO NAS UBS

As parcerias entre as UBS e outros equipamentos do território como CRAS, Pastoral da criança seguem em frente articulando com as instituições e desenvolvendo ações em conjunto para o bem comum.

(Abr./19)



02 DE ABRIL- DIA MUNDIAL DE CONSCIENTIZAÇÃO DO AUTISMO

Conhecer o transtorno é a melhor forma para estabelecer um contato amigável. sendo assim, as UBS realizaram rodas de conversa para ajudar na conscientização de um maior número de pessoas sobre o tema.

(Abr./19)

Atendimentos realizados na Atenção Básica

Procedimento	Jan.	Fev.	Mar.	Abr.	Total
Consultas Médicas	11.254	10.512	10.355	11.314	43.435
Consultas Odontológicas	562	965	763	938	3.226
Procedimentos de Saúde Bucal	1.545	2.931	2.136	2.687	9.299
Consultas de Enfermeiro	2.866	3.078	3.589	4.011	13.544
Visitas de Agentes Comunitários de Saúde	14.438	13.950	12.246	12.499	53.133
Visita Rn 10 dias	76	63	71	68	278
Visitas Domiciliares-ESF	137	158	142	149	586
Ausência de Agendados	1.312	1.032	1.316	1.498	5.158

Atendimentos realizados na Atenção Básica

Procedimento	Jan.	Fev.	Mar.	Abr.	Total
Demanda espontânea	818	961	1.058	1.031	3.866
Coleta de Papanicolau	885	975	913	941	3.714
Teste Rápido de Sífilis	609	515	479	537	2.140
Teste Rápido de HIV	553	529	548	538	2.166
Distribuição de Kit Mãe francorrochense	20	17	10	8	55

Serviço de Atendimento Domiciliar - SAD

Procedimento	Jan.	Fev.	Mar.	Abr.	Total
Consulta de Enfermagem	24	181	65	73	343
Consulta Médica	24	181	65	Férias	270
Procedimentos	283	210	189	275	957
Consulta Fonoaudiologia	16	21	10	14	61
Pacientes acompanhados pela Equipe SAD	30	34	38	43	145

Núcleo Ampliado de Saúde da Família – NASF - AB

Equipe formada com 12 profissionais:

- 1 Assistente Social
- 3 Fonoaudiólogo
- 2 Nutricionistas
- 3 Psicólogos
- 1 Farmacêutico
- 1 Psiquiatra
- 1 Estagiária de Nutrição

Núcleo Ampliado de Saúde da Família – NASF - AB

Procedimento	Jan.	Fev.	Mar.	Abr.	Total
Consultas Fonoaudiólogas	370	352	123	183	1.028
Consultas Assistente Social	31	0	0	27	58
Consultas Psiquiatra	95	43	14	0	152
Consultas Psicólogos	93	143	89	92	417
Consulta Farmacêutica	509	1.198	747	1.027	3.481
Consulta Nutrição	127	122	142	129	520

Academias de Saúde e “Projeto Viver Bem”**Academia do Centro:**

- 03 Educadores Físico
- 01 Enfermeiro
- 02 Fisioterapeuta
- 01 Psicólogo

Academia do Parque Vitória:

- 03 Educadores Físico
- 01 Fisioterapeuta

Academia da Vila Lanfranchi:

- 02 Educadores Físico
- 01 Fisioterapeuta

Projeto Viver Bem	Jan.	Fev.	Mar.	Abr.	Total
610 participantes					
Grupos atendidos pelo Ed. Físico	102	50	133	121	406
Acupuntura	135	271	299	525	1.230

- Atividades : **Ginástica, Reiki, Pilates e Acupuntura**



www.institutoacqua.org.br



DIRETORIA DE ATENÇÃO ESPECIALIZADA, URGÊNCIA E EMERGÊNCIA



Diretoria de Atenção Especializada, Urgência e Emergência

Composição

- Centro de Atenção Psicossocial - CAPS II
- Centro de Convivência - CECO
- Centro de Atenção Psicossocial Infantojuvenil CAPS I
- Centro de Atenção Psicossocial Álcool e Drogas - CAPS AD
- Transporte Sanitário
- Centro de Especialidades Odontológicas - C.E.O
- Centro de Atenção à Saúde da Mulher
- Centro de Especialidades Médicas
- CTA/SAE
- Residência Terapêutica
- UPA 24h

Ações Realizadas



No dia 28 de Janeiro a Equipe de Saúde Mental realizou mais uma Desinstitucionalização de uma nova moradora do Complexo Hospitalar Juquery. O componente de Estratégias de Desinstitucionalização da RAPS é constituído por iniciativas que visam a garantir as pessoas com transtorno mental e com necessidade decorrentes do uso de crack, álcool e outras drogas em situação de internação de longa permanência, o cuidado integral por meio de Estratégias substitutivas como os Serviços de Residência Terapêutica SRT.

(Jan./19)



No dia 02 de abril no período da tarde o CAPS infanto-juvenil Edivaldo dos Santos Costa realizou em parceria com a APAE de Franco da Rocha e a Secretaria de Esportes um evento em comemoração ao Dia Internacional de Conscientização do Autismo.

(Abr./19)

Centro de Atenção Psicossocial – CAPS II

Atendimentos	Jan.	Fev.	Mar.	Abr.	Total
Atendimentos	2.074	2.758	2.342	3.141	10.315
Pacientes Acompanhados	331	332	339	350	-----

Centro de Convivência - CECO

Atendimentos	Jan.	Fev.	Mar.	Abr.	Total
Atendimentos	457	775	1.126	1.273	3.631
Pacientes Acompanhados	147	141	140	140	-----

Centro de Atenção Psicossocial Infanto-juvenil – CAPS IJ

Atendimentos	Jan.	Fev.	Mar.	Abr.	Total
Atendimentos	474	493	670	728	2.365
Pacientes Acompanhados	244	243	239	245	-----

Centro de Atenção Psicossocial Álcool e Drogas – CAPS AD

Atendimentos	Jan.	Fev.	Mar.	Abr.	Total
Atendimentos	308	316	244	209	1.077
Prontuários abertos no CAPS AD	610	627	649	664	-----

Transporte Sanitário

Transporte Sanitário	Jan.	Fev.	Mar.	Abr.	Total
Agendamento Hemodiálise	394	398	402	533	1.727
Agendamento Inter Hospitalar	34	46	25	48	153
Agendamento Capital (ambulância)	18	25	24	31	98
Agendamento Capital (van)	245	264	270	288	1.067
Agendamento interior e grande SP	13	19	23	32	87
Alta Capital	15	14	18	20	67

Transporte Sanitário

Transporte Sanitário	Jan.	Fev.	Mar.	Abr.	Total
Alta Inter Hospitalar	35	62	38	80	215
Alta UPA 24 horas	77	81	62	86	306
Atendimento UPA 24 horas (remoção/transf.)	367	269	292	362	1.290
Atendimento 192 (urg./emerg.)	349	432	434	450	1.665
Eventos	1	0	7	2	10
Visita Maternidade	31	29	19	25	104
Administrativo	20	22	30	33	105

Centro de Especialidades odontológicas - CEO

Atendimentos	Jan.	Fev.	Mar.	Abr.	Total
Endodontia	68	64	46	80	258
Periodontia	Férias	87	66	90	243
Pequenas Cirurgias	74	95	52	126	347
Pacientes Especiais	163	148	145	190	646
Rx Odontológico	282	185	8 (férias)	230	697

CTA/SAE

Atendimentos	Jan.	Fev.	Mar.	Abr.	Total
Consulta Infectologista	160	125	98	139	522
Enfermagem	454	343	354	268	1.416
Testes Rápidos (HIV, Sífilis, Hepatites B e C)	132	120	172	76	500
Exames Laboratoriais (Adolfo Lutz e Município)	162	98	84	110	454
Atividade em Grupo	4	4	4	5	17

Centro de Atenção a Saúde da Mulher

Atendimentos	Jan.	Fev.	Mar.	Abr.	Total
Consultas de Mastologia	20 (férias)	100	85	49	254
Consultas de Ginecologia	175	185	133	158	651
Pré-Natal Alto Risco	132	121	99	126	478
Mamografia	174	240	94	214	722
Ultrassonografia	1.165	1.188	1.157	1.160	4.670
Pediatria	31	25	22	12	90
Assistente Social	Férias	124	142	102	368
Psicologia	L. Médica	267	129	675	1.071
Consultas de enfermagem	50	88	177	221	536

Centro de Especialidades

Atendimentos	Jan.	Fev.	Mar.	Abr.	Total
Consultas Médicas	2.048	2.052	1.911	1.590	7.601
Eletrocardiograma	313	294	451	503	1.561
Biopsia	Férias	18	18	12	48
Peq. Cirurgia	20	17	24	20	81



UPA 24 HORAS



DIRETORIA DE VIGILÂNCIA EM SAÚDE



Diretoria de Vigilância em Saúde

Composição

- Vigilância Epidemiológica
- Serviço de Verificação de Óbitos - S.V.O.
- Vigilância Sanitária
- Controle de Zoonoses e Vetores
- Centro de Referência em Saúde do Trabalhador - CEREST

Vigilância Epidemiológica

Agravos Confirmados	Jan.	Fev.	Mar.	Abr.	Total
AIDS	5	5	3	0	13
Gestante HIV Positivo	2	1	0	0	3
Hepatites virais	5	2	5	0	12
Atendimento anti rabico	38	22	5	0	65
Acidente animais peçonhentos	19	11	4	7	41
Coqueluche	0	0	0	0	0

Vigilância Epidemiológica

Agravos Confirmados	Jan.	Fev.	Mar.	Abr.	Total
Sífilis Adquirida	20	12	6	5	43
Sífilis em Gestante	3	8	0	2	13
Número de casos novos de sífilis congênita em menores de um ano de idade notificados	3	2	1	0	6
Meningite	2	1	0	2	5
Tuberculose - Municípes	5	3	10	4	22
Intoxicação Exógena	7	6	2	6	21
Violência Interpessoal/autoprovocada	24	17	17	13	71

Vigilância Epidemiológica Cobertura Vacinal

Vacinas	Jan.		Fev.		Mar.		Abr.		Cobertura acumulada%
	Doses	Cob. %	Doses	Cob. %	Doses	Cob. %	Doses	Cob. %	
BCG – dose única	52	27,92	61	32,75	98	52,62	118	62	45,23
DTP – 1 ano (1 ref.)	39	20,94	113	60,67	149	80,00	130	63,36	58,79
DTP – 4 anos (2 ref.)	16	9,97	62	38,63	136	84,74	129	58,79	80,37
F A (< 1 ano)	53	28,46	126	67,65	177	95,03	83	44,56	70,47
Hepatite A	41	22,01	115	61,74	157	84,3	134	60,81	71,95
Hepatite B < de 1 ano	56	30,07	99	53,15	215	115,44	113	60,67	71,68
Menigocócica Conj. C (1 ano)	94	50,47	147	78,93	157	84,3	153	82,15	82,28
Menigocócica Conj. C (<1 ano)	13	73,56	123	66,04	195	104,7	127	68,19	82,28
Penta < 1 ano	56	30,07	99	53,15	215	115,44	113	60,67	71,58

Vigilância Epidemiológica Cobertura Vacinal

Vacinas	Jan.		Fev.		Mar.		Abr.		Cobertura acumulada %
	Doses	Cob. %	Doses	Cob. %	Doses	Cob. %	Doses	Cob. %	
Pneumocócica (1 ano)	48	25,77	112	60,13	116	62,28	130	69,80	60,67
Pneumocócica (<1 ano)	180	96,64	120	64,43	163	87,52	137	73,58	81,74
Poliomelite (< 1 ano)	59	31,68	104	55,84	213	114,36	114	61,48	72,75
Poliomelite (VOP /VIP) (1 ref.)	36	19,33	111	59,6	142	76,24	128	56,78	56,78
Poliomelite (VOP /VIP) (2 ref.)	16	9,97	62	38,63	136	84,74	129	54,21	54,21
Rotavirus Humano	175	93,96	118	63,36	159	85,37	130	69,30	79,06
Triplice Viral – D1	68	36,51	138	74,09	150	80,54	147	78,93	78,03
Triplice Viral – D2	34	18,26	112	60,13	134	71,95	131	74,34	70,80
Varicela	22	11,81	125	67,11	167	89,66	139	60,64	74,63
DTPA(gestantes)	14	7,49	82	43,87	95	50,82	117	37,05	62,59

Vigilância Epidemiológica

Gestão do Cuidado	Jan.	Fev.	Mar.	Abr.	Total
Óbitos de 30 a 69 anos	130				
Óbitos de 30 a 69 anos pelo conjunto das quatro doenças (Ap. circulatório, neoplasias, diabetes e respiratórias crônicas)	17	18	14	26	59
Taxa de mortalidade infantil	13,06%				
Óbitos maternos	0	0	0	0	0
Óbitos mulheres em idade fértil	2	3	2	2	9
Óbitos fetais	3	3	4	3	13
Óbitos infantis	2	0	3	4	9
Proporção de óbitos de mulheres em idade fértil (10 a 49 anos) investigados	66,00%				

Vigilância Epidemiológica

Gestão do Cuidado	Jan.	Fev.	Mar.	Abr.	Total
Número de casos novos de aids em menores de 5 anos	0	0	0	0	0
Nº nascidos vivos	166	177	202	144	689
Nascidos vivos de mães adolescentes (10 a 19)	19	18	24	16	77
Nascidos vivos de mães com sete ou mais consultas de pré-natal em relação a nascidos vivos	127	133	149	103	512
Proporção nasc. Vivo 7 ou + consultas	74,31%				
Parto Normal	78	85	97	62	322
Parto Cesáreo	88	92	105	82	367
Proporção de parto normal	46,73%				

Vigilância Epidemiológica

Casos de DENGUE	Jan.	Fev.	Mar.	Abr.	Total
Notificados	2	11	32	62	107
Confirmados	1	1	1	0	3
Casos Autóctones	0	0	0	0	0
Número de ciclos que atingiram mínimo de 80% de cobertura de imóveis visitados para controle vetorial da dengue	0	0	0	0	0

Casos de CHIKUNGUNYA	Jan.	Fev.	Mar.	Abr.	Total
Notificados	0	0	2	0	2
Confirmados	0	0	0	0	0
Casos Autóctones	0	0	0	0	0

Vigilância Epidemiológica

Casos de ZIKA	Jan.	Fev.	Mar.	Abr.	Total
Notificados	0	1	0	0	1
Confirmados	0	0	0	0	0
Casos Autóctones	0	0	0	0	0
Casos de Influenza - SRAG	Jan.	Fev.	Mar.	Abr.	Total
Notificados	0	0	0	0	0
Confirmados	0	0	0	0	0
Casos de HANSENÍASE	Jan.	Fev.	Mar.	Abr.	Total
Suspeitos	1	0	0	0	1
Confirmados	1	0	0	0	1

**Serviço de Verificação de Óbitos –
S.V.O.**

Município	Jan.	Fev.	Mar.	Abr.	Total
Franco da Rocha	19	21	15	19	74
Francisco Morato	27	25	31	24	107
Caieiras	12	9	11	17	49
Cajamar	0	0	0	0	0

Vigilância Sanitária

Atendimentos	Jan.	Fev.	Mar.	Abr.	Total
Inspeção Sanitária	10	45	37	31	123
Licenciamento/ Cadastro Sanitário	7	21	49	30	107
Auto de Infração	3	2	8	2	15
Notificação	1	3	0	0	4
Inutilização	1	1	0	0	2
Interdição	0	2	0	0	2
Coleta de Água – Pró Água	0	0	0	40	40
Análise de relatório da qualidade da água utilizada em serviços de hemodiálise	Análise anual				
Proporção de análises realizadas em amostras de água para consumo humano quanto aos parâmetros coliformes totais, cloro residual livre e turbidez	0	0	0	100%	100

Controle de Zoonoses e Vetores
Ações Realizadas



MUTIRÃO DE COMBATE A DENGUE

23 / 02 / 19 – Monte Verde

30/03/19 – Lago Azul

27/04/19 – Parque Vitória

(Fev a Abr./19)



Controle de Zoonoses e Vetores Ações Realizadas



CAPACITAÇÃO AOS AGENTES COMUNITÁRIOS DE SAÚDE SOBRE O RISCO DE ESCORPIÕES

Os meses de maior incidência de chuva propiciam o surgimento de insetos peçonhentos como o escorpião, pois com o clima chuvoso eles buscam por abrigo em locais quentes e secos, onde acabam tendo acesso aos domicílios e conseqüentemente se livrando de predadores naturais, auxiliando na propagação da espécie. Pensando nisso o Núcleo de Zoonoses e Vetores realizaram nos dias 23 e 29 uma capacitação com os Agentes Comunitários de Saúde para que alertem os moradores sobre os riscos que o escorpião oferece com o intuito de combater e prevenir a população contra essa praga que se adaptou facilmente ao ambiente urbano.

Controle de Zoonoses e Vetores

Atendimentos - Vetores	Jan.	Fev.	Mar.	Abr.	Total
Casa a casa	1.350	2.930	3.215	3.177	10.672
Imóveis Especiais e Pontos Estratégicos	42	38	38	37	155
Controle de Criadouros	0	0	0	42	42
Controle de abelhas	8	5	6	4	23
Ocorrências diversas	42	29	46	33	150

Controle de Zoonoses e
Veteros

Atendimentos - Zoonoses	Jan.	Fev.	Mar.	Abr.	Total
Vacinação contra raiva em cães e gatos	117	5	87	6	215
Procedimentos de castração	300	300	300	300	1.200
Captura de animais de grande porte	8	5	16	8	37

Ações Realizadas – Centro Referência à Saúde do Trabalhador - CEREST



WOKSHOP COM O TEMA “O QUE TE MOVE?”

No dia 29 de abril, a Secretaria Municipal de Saúde através do Centro de Referência em Saúde do Trabalhador (Cerest) , proporcionou o IV Workshop com o tema “O que te move?”. O evento aconteceu na Câmara Municipal de Franco da Rocha e contou com a presença de mais de 80 trabalhadores da região. Com o objetivo de motivar o público, o evento recebeu uma palestra com o tema “Prazer nos Campos da Vida” do consultor com o psicólogo, psicoterapeuta e consultor em gestão de pessoas Edson Galrão de França.

Centro de Referência à Saúde do Trabalhador - CEREST

Atendimentos - CEREST	Jan.	Fev.	Mar.	Abr.	Total
Assistente Social	16	28	18	14	76
Fisioterapeuta	68	60	81	158	367
Fonoaudiólogo	63	103	86	106	358
Psicólogo	17	39	20	32	108
Médico do Trabalho	0	19	9	11	39
Terapeuta Ocupacional	49	38	14	36	176
Tec. Seg. Trabalho	20	32	14	14	80
Total	233	319	242	371	1.165

Centro de Referência à Saúde do Trabalhador - CEREST

Vigilâncias Realizadas por Município	Jan.	Fev.	Mar.	Abr.	Total
Franco da Rocha	10	14	6	10	40
Francisco Morato	0	2	0	0	2
Caieiras	2	0	4	0	6
Cajamar	4	2	0	0	6
Mairiporã	0	0	0	2	2

***Essas vigilâncias dependem da solicitação de cada município.

OBRIGADA PELA PRESENÇA

