



PREFEITURA MUNICIPAL DE FRANCO DA ROCHA
SECRETARIA MUNICIPAL DE SAÚDE
“PRESTAÇÃO DE CONTAS DO 1º QUADRIMESTRE DE 2020”





Prefeito

Francisco Daniel Celeguim de Moraes

Secretária de Saúde

Lorena Rodrigues de Oliveira

Secretária Adjunta de Saúde

Ana Emília Gaspar

Diretora de Planejamento em Saúde

Ana Emília Gaspar

Diretora de Atenção Básica

Alessandra M^a Rocha de Miranda

**Diretor de Atenção Especializada Urgência e
Emergência**

João Henrique Primini Lopes

Diretora de Gestão em Saúde

Samanta Karoline Silva

Diretora de Vigilância em Saúde

Dione Aparecida Lins Piques

Conselho Municipal de Saúde

Presidente

Aline Porcina de Souza Sobral

FRANCO



Em cumprimento a Lei Complementar N° 141, de 13 de Janeiro de 2012, a Secretaria Municipal da Saúde de Franco da Rocha, no intuito de tornar públicas as ações realizadas no **“Primeiro Quadrimestre do exercício do ano de 2020”**, apresenta a oferta de produtos e serviços, execução orçamentária e indicadores de Saúde.

FRANCO

Considerando que a Pandemia da COVID-19 excepcionalmente no mês de abril que conforme Normas e Notas Técnicas do Ministério da Saúde, Organização Mundial de Saúde e Secretaria Estadual de Saúde, recomenda para contenção da pandemia, diminuição de atividades que importem em aglomerações de pessoas, sendo assim a **Resolução SS Nº 41 - Decreto 64.881** decreta a quarentena no Estado de São Paulo, no contexto da pandemia da Covid 19 e dá providências complementares. (Fonte: DIÁRIO OFICIAL Volume 130 • Número 62 – pag. 24 <http://www.imprensaoficial.com.br/>.)

Obedecendo as Normas Técnicas, Resolução SS nº 41 e Decreto 64881 Estadual, a Prefeitura de Franco da Rocha preparou um guia completo de prevenção e informações e Decretos que podem ser acompanhados no site <https://coronavirusfranco.com.br/>.

Decretos municipal:

- **Decreto municipal 2874/2020** - ESTADO DE CALAMIDADE PÚBLICA NO MUNICÍPIO, para enfrentamento da Pandemia ;
- **Decretos municipal 2870/2020, 2875/2020, 2883/2020, 2891/2020, 2896/2020** - Quarentena no município, com suspensão atendimento presencial ao público em estabelecimentos comerciais, funcionamento de casas noturnas dentre outras voltadas para festas, eventos, cultos religiosos e reuniões familiares
- **Decreto Municipal 2898/2020** - Antecipação de feriados no âmbito municipal nos termos da Lei 1455/2020 ;
- **Decreto municipal 2894/2020** - Determina obrigatoriedade de usos de máscaras conforme;

FRANCO

Inaugurado em 7 de abril Centro de Observação e Triagem para auxiliar no combate à covid-19. A estrutura com mais de 1000 metros quadrados está localizada no campo do Parque Municipal Benedito Bueno de Moraes e vai operar como Hospital de Campanha no período da pandemia. O hospital funciona 24 horas por dia e tem capacidade para 40 leitos. No local, são atendidos casos de baixa complexidade, ou seja, pacientes que apresentam sintomas leves a moderados encaminhados pelas Unidades Básicas (UBS), Unidade de Pronto Atendimento (UPA 24h) ou pessoas que procurarem diretamente o serviço.





COMPOSIÇÃO DA SECRETARIA MUNICIPAL DE SAÚDE

- Diretoria de Gestão em Saúde
- Diretoria de Planejamento em Saúde
- Diretoria de Atenção Básica
- Diretoria de Atenção Especializada , Urgência e Emergência
- Diretoria de Vigilância em Saúde

FRANCO



DIRETORIA DE GESTÃO





COMPOSIÇÃO DA DIRETORIA DE GESTÃO

- Unidade de Supervisão Administrativa e Recursos Humanos
- Coordenadoria de Controle de Convênios
- Coordenadoria de Controle de Qualidade de Suprimentos
- Serviços de Frota e de Manutenção Predial
- Serviços de Almojarifado e Patrimônio da Saúde
- Serviços de Distribuição de insumos da Saúde

FRANCO

**RECEITAS**

DESCRIÇÃO RECEITA	RECEBIDO
Recursos Municipais	R\$ 17.180.159,99
Recursos Federais	R\$ 13.007.000,31
Recursos Estaduais	R\$ 5.463.687,76
Aplicações Financeiras	R\$ 167.712,75
Total de Receitas	R\$ 35.818.560,81
Saldo Anterior (dez/2020)	R\$ 7.094.731,85
Total Geral	R\$ 42.913.292,66

FRANCO

DESPESAS 1º QUADRIMESTRE 2020 – JAN. A ABR.

DESCRIÇÃO DESPESAS	PAGO
Material Consumo	R\$ 7.927.023,00
Outros Serv. terceiros	R\$ 16.759.935,00
Folha de Pcto.	R\$ 10.457.406,00
Mais Médicos	R\$ 182.000,00
Obras	R\$ 1.939.194,00
Equipamentos	R\$ 54.962,00
Sentenças Judiciais	R\$ 104.014,00
Total despesas	R\$ 37.424.534,00
Saldo para o mês seguinte	R\$ 5.488.758,66
Total Geral	R\$ 37.424.534,00

FRANCO

RECEITAS

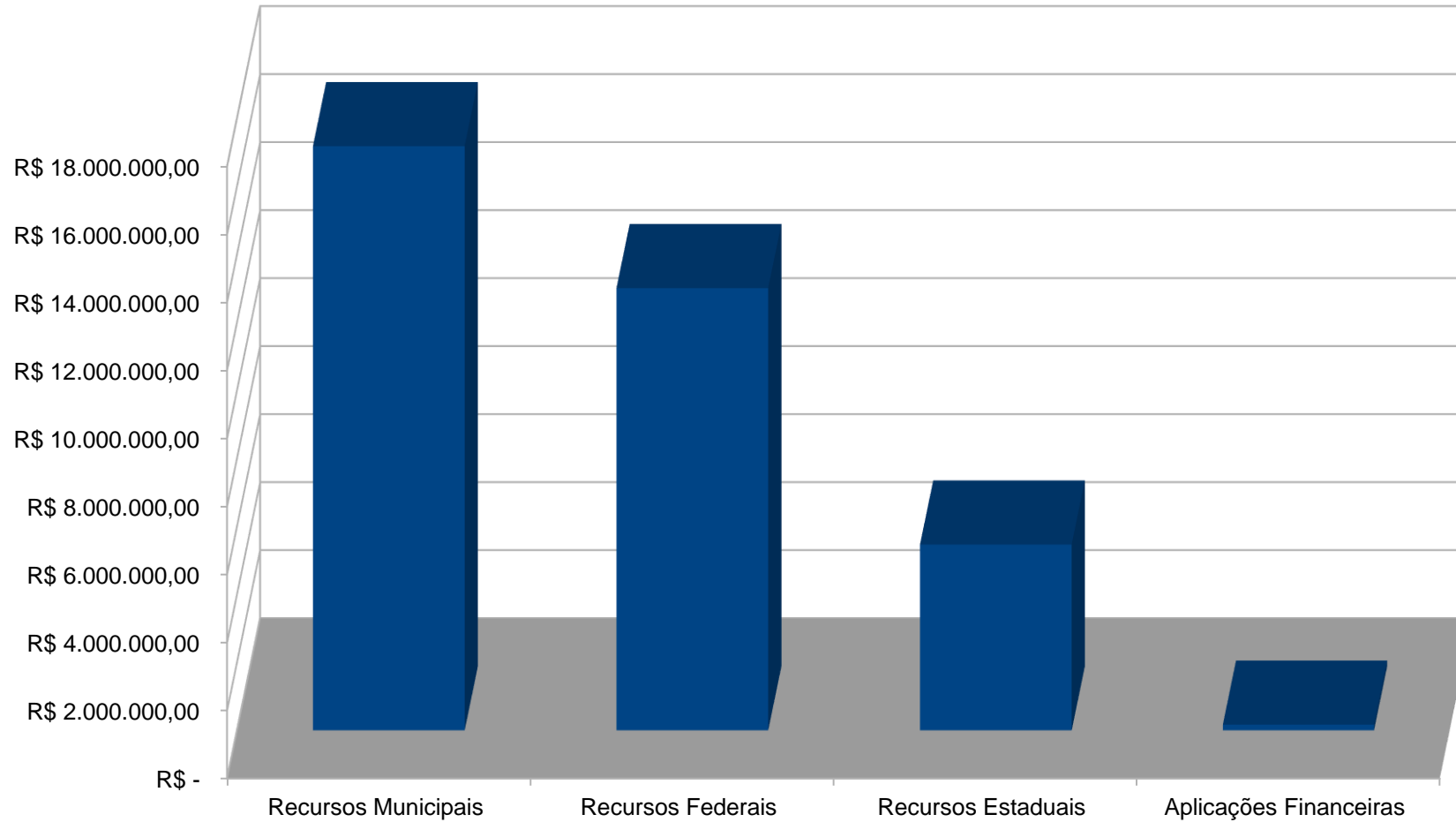

DESPESAS

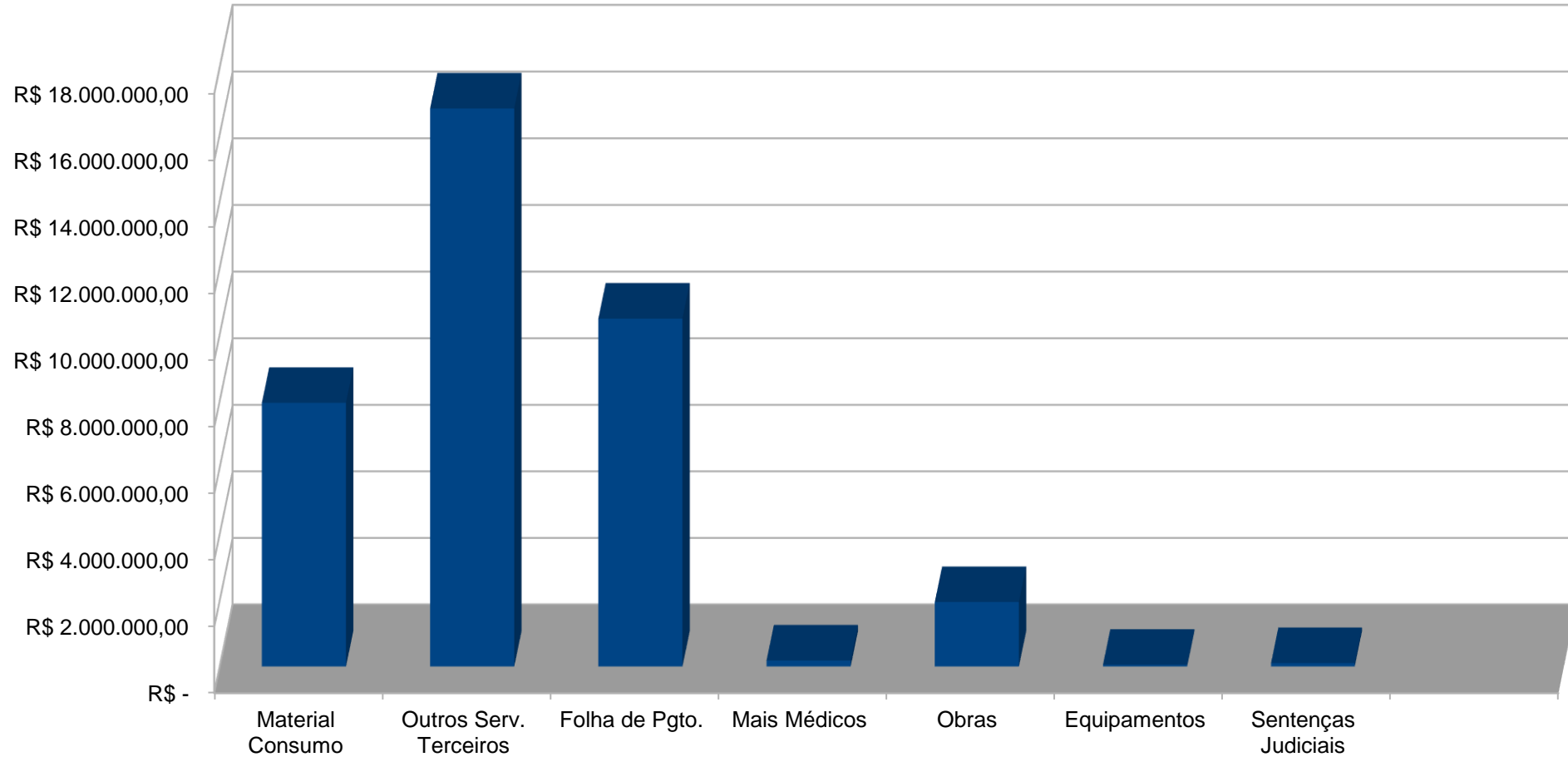

DESPESAS COM CONTRATOS 1º QUADRIMESTRE 2020 – JAN. A ABR.

SERVIÇO	FORNECEDOR	VALOR
Aluguel – CAPS II	Márcio Antônio Maciel e Lúcia Maria Guarini	R\$ 18.492,00
Aluguel – Residência Terapêutica I	Aletá Participações LTDA	R\$ 7.500,00
Aluguel – Residência Terapêutica II	Marcelino Sumio Kamachi	R\$ 7.756,00
Aluguel - Arquivo Morto	José Milton Ribeiro da Rocha	R\$ 4.518,00
Aluguel – UBS São Benedito	Mariana Salgado	R\$ 9.000,00
Aluguel – UBS Vila Elisa	Daniel Torquato	R\$ 18.000,00

FRANCO

DESPESAS COM CONTRATOS 1º QUADRIMESTRE 2020 – JAN. A ABR.

SERVIÇO	FORNECEDOR	VALOR
Aquisição de dispenser de álcool gel	KingLimp	R\$ 3.434,00
Aquisição de Medicamentos	Quality Medical	R\$ 3.699.013,00
Aquisição de Medicamentos	Jupiter Distribuidora	R\$ 90.374,00
Aquisição de Material Hospitalar	Medic Pharm	R\$ 71.094,00
Aquisição de Material Hospitalar	Delta Med	R\$ 58.425,00
Aquisição de Material Hospitalar	Quality Medical	R\$ 1.244.887,00
Aquisição de Material Hospitalar	Hiromed	R\$ 3.910,00
Aquisição de Material Hospitalar	Vital Hospitalar	R\$ 12.433,00

FRANCO

DESPESAS COM CONTRATOS 1º QUADRIMESTRE 2020 – JAN. A ABR.

SERVIÇO	FORNECEDOR	VALOR
Aquisição de Material Hospitalar	Pontual	R\$ 12.131,00
Aquisição de Material Hospitalar	Logen	R\$ 1.980,00
Aquisição de Material Hospitalar	Master Diagnostica	R\$ 63.000,00
Aquisição de Material Odontológico	E C Dos Santos	R\$ 117.995,00
Aquisição de Material Hospitalar	Coloplast	R\$ 19.400,00
Aquisição de Material Dietas	Nutrivip	R\$ 6.635,00
Material de consumo Hospitalar	Medimport	R\$ 10.662,00
Aquisição de equipamentos Médicos	North Med	R\$ 15.320,00
Aquisição de equipamentos de informática e eletroeletrônicos	SL Comercial	R\$ 7.985,00

FRANCO

DESPESAS COM CONTRATOS 1º QUADRIMESTRE 2020 – JAN. A ABR.

SERVIÇO	FORNECEDOR	VALOR
Aquisição de equipamentos	RF Teixeira	R\$ 8.364,00
Aquisição de equipamentos	Viva7	R\$ 6.438,00
Aquisição de Materiais de Consumo e Equipamentos	R da Silva	R\$ 27.827,00
Aquisição de Materiais de Consumo e Equipamentos	Claudia Lopes	R\$ 16.023,00
Aquisição de Material de Proteção	Superbrands Comercio	R\$ 721.500,00
Aquisição de equipamentos, material de consumo e de proteção	Clipper Energia	R\$ 274.953,00
Aquisição de marmitex para o CAPS e eventos da saúde	Carlos Roberto Donario	R\$ 3.921,00
Aquisição de Kit Lanche e água mineral	TC Martins	R\$ 1.474,00
Aquisição de material de Limpeza	Art Limp	R\$ 4.870,00

FRANCO

DESPESAS COM CONTRATOS 1º QUADRIMESTRE 2020 – JAN. A ABR.

SERVIÇO	FORNECEDOR	Valor
Aquisição de material de proteção	Better's Produtos	R\$ 4.000,00
Aquisição de material de proteção	Fava	R\$ 21.750,00
Aquisição de material de proteção	Typmann	R\$ 148.000,00
Aquisição de material Hospitalar	Benedito Martins de Paula	R\$ 29.662,00
Aquisição de material Hospitalar	Coisinha Pequena	R\$ 7.350,00
Aquisição de material Hospitalar	Nobilis	R\$ 69.867,00
Aquisição de Pneus	Comercial Nemeth	R\$ 21.130,00
Distribuição de cestas básicas – Programa de Tuberculose	Jade AZ Comercial	R\$ 4.602,00
Aquisição de Microchip de identificação para animais	Animal Tag	R\$ 50.265,00

FRANCO

DESPESAS COM CONTRATOS 1º QUADRIMESTRE 2020 – JAN. A ABR.

SERVIÇO	FORNECEDOR	VALOR
Distribuição de cestas básicas funcionários	Jade AZ Comercial	R\$ 531.754,00
Aquisição de Itens Alimentícios	Lunas	R\$ 4.485,00
Distribuição de Oxigênio medicinal	Oxiluz	R\$ 458.364,00
Fornecimento de pães para o café da manhã	Bazu pães	R\$ 19.207,00

FRANCO

DESPESAS COM CONTRATOS 1º QUADRIMESTRE 2020 – JAN. A ABR.

SERVIÇO	FORNECEDOR	VALOR
Serviço de Obras - Maternidade	H2Obras	R\$ 938.361,00
Serviço de Obras – UBS Rosalina e Especialidades	Construtora Joia Brasil	R\$ 508.137,00
Serviço de Obras – UBS Pq Vitória	SP Enge	R\$ 34.164,00
Serviço de Obras – UBS Monte Verde e Centro	Construtora Progredior	R\$ 458.532,00
Serviço de fisio e fono	APAE	R\$ 23.823,00
Serviço de limpeza	Demax	R\$ 181.429,00
Serviço de manutenção preventiva e corretiva	Elevadores Otis	R\$ 8.251,00
Serviço de Seguro Veicular – Frota da saúde	Porto Seguro	R\$ 7.239,00
Serviço de dedetização	Sul – Prag	R\$ 20.464,00

FRANCO

DESPESAS COM CONTRATOS 1º QUADRIMESTRE 2020 – JAN. A ABR.

SERVIÇO	FORNECEDOR	VALOR
Serviço de Castração Animal	APA	R\$ 44.720,00
Serviço de Castração Animal	Daneile Anzeloti (são Lazaro)	R\$ 33.760,00
Serviço de Manutenção de aparelho de ar condicionados – UPA	Engeclin	R\$ 13.395,00
Serviço de mecânica em veículos	Aragon serviço mais peças	R\$ 35.693,00
Serviço de locação Impressora	Globaltask	R\$ 8.330,00
Serviço de monitoramento	Safety Tecnologia	R\$ 68.457,00
Serviço de Leitos de UTI/SUS – Regional	Plena Saúde	R\$ 596.000,00
Serviço Captura de Animais	Rubens M. Aguiar	R\$ 26.000,00
Convênio Emergencial Gestão do Cuidado ATB	Fundação da Bacia do Juqueri	R\$ 1.126.833,00
Convênio Emergencial Hospital de Campanha	Fundação da Bacia do Juqueri	R\$ 877.392,00

FRANCO

DESPESAS COM CONTRATOS 1º QUADRIMESTRE 2020 – JAN. A ABR.

SERVIÇO	FORNECEDOR	VALOR
Serviço Co-Gestão PPL	Fundação da Bacia do Juqueri	R\$ 1.326.244,00
Serviço Co-Gestão RT	Instituto Alpha	R\$ 300.000,00
Serviço Co-Gestão UPA	Fundação da Bacia do Juqueri	R\$ 6.416.742,00
Serviço coleta de lixo infectante	Eppolix	R\$ 109.507,00
Serviço de abastecimento de gás glp	Comercial Augusto e Ruiz	R\$ 535,00
Serviço de abastecimento de veículos	Prime Consultoria Ltda	R\$ 86.122,00
Serviço de divulgação de ações em saúde	Publicomunicação e Propaganda	R\$ 6.090,00
Serviço de locação de equipamentos para ações em saúde – Hospital de Campanha e tendas nas UBS's	Eventospublieventos	R\$ 342.720,00

FRANCO

DESPESAS COM CONTRATOS 1º QUADRIMESTRE 2020 – JAN. A ABR.

SERVIÇO	FORNECEDOR	VALOR
Serviço de fornecimento de Água	Sabesp	R\$ 299.404,00
Serviço de fornecimento de energia elétrica	Elektro	R\$ 143.462,00
Serviço de Impressos Gráficos	Gráfica JVN	R\$ 1.665,00
Serviço de Impressos Gráficos	Gráfica Abreu	R\$ 8.060,00
Serviço de lavanderia hospitalar	RG Medical	R\$ 54.567,00
Serviço de locação de computadores	L & M TI	R\$ 72.240,00
Serviço de locação de Ambulâncias	W.R.G AGUAIR	R\$ 180.225,00
Serviço de locação de vans adaptadas	Transpark Limp	R\$ 192.000,00

FRANCO

DESPESAS COM CONTRATOS 1º QUADRIMESTRE 2020 – JAN. A ABR.

SERVIÇO	FORNECEDOR	VALOR
Serviço de oftalmologia	Alpha Vison	R\$ 15.090,00
Serviço de mamografia	Sonic Diagnósticos	R\$ 40.543,00
Serviço de Manutenção de Gerador – UPA	Stemac	R\$ 8.285,00
Serviço de manutenção em equipamentos	RG Medical	R\$ 17.904,00
Serviço de Raio X	Sonic Diagnósticos	R\$ 165.000,00
Serviço Registro de Ponto Eletrônico	Ahgora	R\$ 31.813,00
Serviço de Telefonia e internet	Telefônica	R\$ 3.859,00
Serviço de Telefonia e internet	Wireless Comm	R\$ 59.828,00

FRANCO

**DESPESAS COM CONTRATOS 1º QUADRIMESTRE 2020 – JAN. A ABR.**

SERVIÇO	FORNECEDOR	VALOR
Serviço de Ultrassonografia	Clinica de Ultrassom	R\$ 120.485,00
Serviço Equoterapia	Estrela que nasce	R\$ 73.299,00
Serviço Exames Laboratoriais	CientificaLab	R\$ 1.164.088,00
Serviço Fisioterapia	Tharija (Acqua Fisio)	R\$ 93.256,00
Serviço Fisioterapia judicial	Amarati	R\$ 6.285,00
Serviço Hemodiálise	Clinefran	R\$ 1.984.977,00

FRANCO

Cálculo de Investimentos Municipal em Saúde

1º QUADRIMESTRE 2020 – JAN. A ABR.

Tipo	Total
Investimento utilizado com recursos municipais	R\$ 17.180.159,99
Índice mínimo a ser aplicado	15%
Índice aplicado no quadrimestre	23,23%

FRANCO



Prestação de Contas COVID-19

Descrição Receita	Recebido
Recursos Federais	R\$ 4.986.314,01
Recursos Estaduais	R\$ 2.042.457,00
Recursos Tribunal de Justiça SP	R\$ 26.879,83
Total Geral	R\$ 7.055.650,84

FRANCO



Prestação de Contas COVID-19

Objeto	Fornecedor	Total
Aquisição de Desfibrilador e Foco de Luz - HC	North Med	R\$ 15.320,00
Aquisição de Balança Digital - HC	Viva7	R\$ 6.438,00
Aquisição Equipamentos para a Copa dos Funcionário do HC	R da Silva	R\$ 27.827,00
Aquisição de Máscara PFF2/N95	Superbrands Comercio	R\$ 721.500,00
Aquisição de Bebedouro, Colchão, Oxímetro, Telefone, Lixeira, Termômetro, Mascarã descartável e Avental Descartável - HC	Clipper Energia	R\$ 274.953,00
Aquisição Gorro Cirurgico	Art Limp	R\$ 4.870,00

FRANCO

Prestação de Contas COVID-19

Objeto	Fornecedor	Total
Aquisição de Viseira de Proteção Facial	Better's Produtos	R\$ 4.000,00
Aquisição de Máscara Descartável Tripla	Fava	R\$ 21.750,00
Aquisição de Máscaras PFF2 N 95	Typmann	R\$ 148.000,00
Aquisição de Avental Descartável	Benedito Martins de Paula	R\$ 29.662,00
Aquisição de Álcool em gel	Coisinha Pequena	R\$ 7.350,00
Aquisição de Álcool em Gel	Nobilis	R\$ 69.867,00

FRANCO

**Prestação de Contas COVID-19**

Objeto	Fornecedor	Total
Serviço de Impressos Gráficos	Gráfica JVN	R\$ 1.665,00
Serviço de Impressos Gráficos	Gráfica Abreu	R\$ 8.060,00
Serviço de locação de estrutura para o HC e Tendás para Vacinação	Eventospublieventos	R\$ 342.720,00
Convênio Gestão do Cuidado Atenção Básica	Fundação da Bacia do Juqueri	R\$ 1.126.833,00
Convênio Gestão Hospital de Campanha	Fundação da Bacia do Juqueri	R\$ 877.392,00
Serviço de 28 Leitos de UTI COVID-19	Plena Saúde	R\$ 596.000,00

FRANCO

**Prestação de Contas COVID-19**

Objeto	Fornecedor	Total
Aquisição de Swab e Tubo de Coleta	Master Diagnostica	R\$ 63.000,00
Aquisição de Medicamentos Hospital de Campanha	Quality Medical	R\$ 748,109,00
Aquisição de Teste Rápido	Quality Medical	R\$ 300.000,00

FRANCO

Prestação de Contas COVID-19

Fonte do Recurso - DESPESA	Valor Liquidado
Fundo Municipal de Saúde - Tesouro	R\$ 73.896,00
Fundo Estadual de Saúde - Estado	R\$ 909.656,00
Fundo Nacional de Saúde - União	R\$ 3.291.267,00
TOTAL	R\$ 4.274.819,00

FRANCO



DIRETORIA DE PLANEJAMENTO





COMPOSIÇÃO DA DIRETORIA DE PLANEJAMENTO

- Unidade de Avaliação e Controle - U.A.C.
- Auditoria
- Central de Regulação Ambulatorial
- Ouvidoria
- Apoio Administrativo ao Conselho Municipal de Saúde e Conselhos

Locais de Saúde

- Educação Permanente e Humanização em Saúde - EPH

FRANCO



Considerando que excepcionalmente este ano, principalmente no mês de abril a Pandemia da COVID-19 que conforme Normas e Notas Técnicas do Ministério da Saúde, da Organização Mundial de Saúde e Secretaria Estadual de Saúde, recomenda para contenção da pandemia diminuição de atividades que importem em aglomerações de pessoas, sendo assim nota-se queda na produção dos serviços dos prestadores contratados, diminuição dos agendamentos de consultas e exames e aumento do absenteísmo.

FRANCO

PRODUÇÃO DOS PRESTADORES DE SERVIÇOS CONTRATADOS - 1º QUADRIMESTRE 2020 – JAN. A ABR.

SERVIÇOS	JAN – 20	FEV – 20	MAR – 20	ABR – 20	TOTAL
• Laboratório (CIENTÍFICALAB) Usuários	6620	6195	5594	3641	22050
• Laboratório (CIENTÍFICALAB) Exames	50664	48938	42524	20496	162622
• Fisioterapia (FISIOFRANCO) Usuários	292	246	305	19	862
• Fisioterapia (FISIOFRANCO) Sessões	2728	2351	2079	215	7373
• Hidroterapia (FISIOFRANCO) Usuários	1	1	1	0	3
• Hidroterapia (FISIOFRANCO) Sessões	8	6	4	0	18
• Radiologia (SONIC) Usuários	4696	4964	5043	3540	18243
• Radiologia (SONIC) Exames	7052	7313	6866	4628	25859

FRANCO

PRODUÇÃO DOS PRESTADORES DE SERVIÇOS CONTRATADOS - 1º QUADRIMESTRE 2020 – JAN. A ABR.

SERVIÇOS	JAN – 20	FEV – 20	MAR – 20	ABR – 20	TOTAL
• Equoterapia (usuários)	50	55	54	0	159
• Equoterapia (sessões)	109	150	79	0	338
• Hemodiálise (usuários)	196	188	190	236	810
• Hemodiálise (sessões)	2376	2278	2347	2235	9236
• Hemodiálise (Consultas)	39	45	17	0	101
• Unilab (Pacientes)	184	185	183	185	737
• Unilab (Exames)	2264	2356	2187	2771	9578

FRANCO

PRODUÇÃO DOS PRESTADORES DE SERVIÇOS CONTRATADOS - 1º QUADRIMESTRE 2020 – JAN. A ABR.

SERVIÇOS	JAN – 20	FEV – 20	MAR – 20	ABR – 20	TOTAL
• Amarati (Mandado Judicial) Usuários	3	3	3	0	9
• Amarati (Mandado Judicial) Sessões	30	41	22	0	93
• Alpha Vision (Consultas Oftalmo)	419	149	0	0	568
• Alpha Vision (Procedimentos Exames)	88	77	0	0	165
• Ultrassonografia	1225	1018	767	323	3333
• Mamografia	232	207	121	0	560

FRANCO

AGENDAMENTO DE CONSULTAS OFERTADAS PELO MUNICIPIO- 1º QUADRIMESTRE 2020 – JAN. A ABR.

• Especialidades Médicas - Consultas (1ª consulta + retornos prestador municipal -SISREG)	JAN – 20	FEV – 20	MAR – 20	ABR – 20	TOTAL
• Agendado	3628	3035	3611	188	10462
• Confirmado	2020	998	476	110	3604
• Absenteísmo	1608	2037	1340	78	5063
• Absenteísmo%	44,32%	67,12%	37,11%	41,49%	41,49%

CONSULTAS MUNICIPAIS

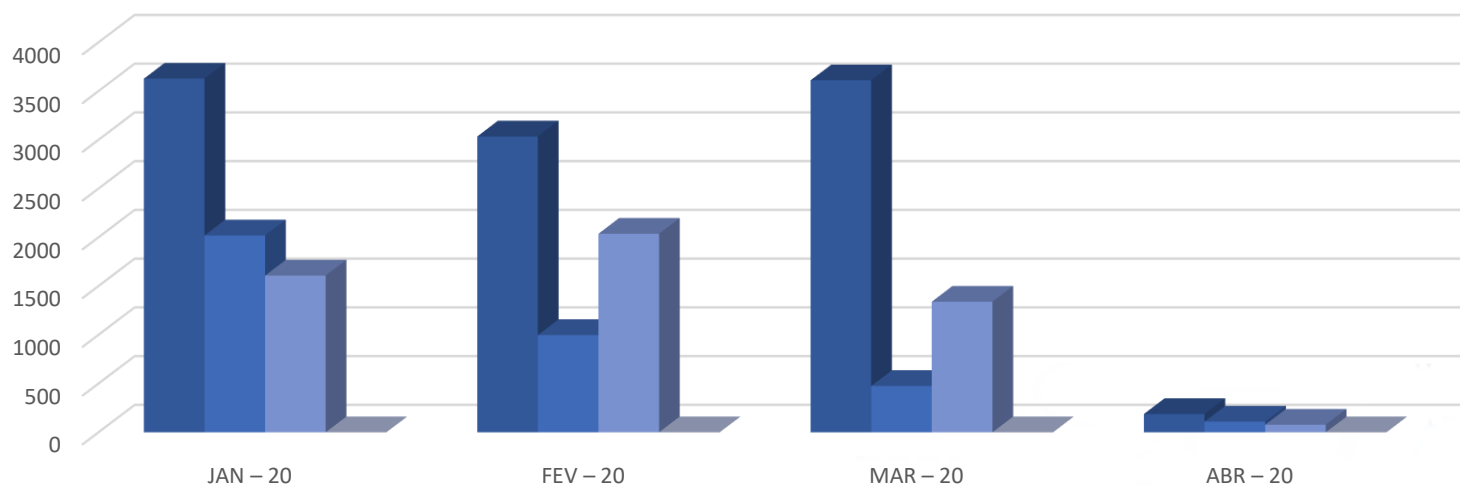

FRANCO

AGENDAMENTO DE EXAMES OFERTADOS PELO MUNICIPIO- 1º QUADRIMESTRE 2020 – JAN. A ABR.

• Exames e procedimentos - (prestador municipal - SISREG - MAMOGRAFIA,USG,FISIO.,ESPIROMETRIA,EDA , ECG,EXAMES ALPHA VISION, AUDIOMETRIA)	JAN – 20	FEV – 20	MAR – 20	ABR – 20	TOTAL
• Agendado	3535	3402	1340	195	8472
• Confirmado	1261	806	606	148	2821
• Absenteísmo	2274	2596	734	47	5651
• Absenteísmo%	64,33%	76,31%	54,78%	24,10%	66,70%

EXAMES MUNICIPAIS

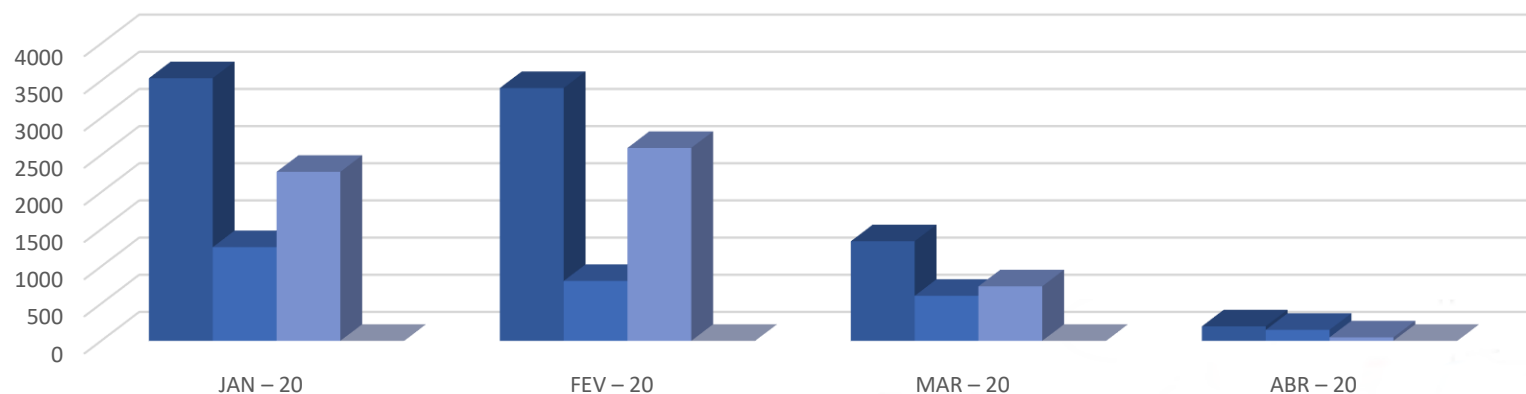

FRANCO

AGENDAMENTO DE CONSULTAS OFERTADAS PELO ESTADO- 1º QUADRIMESTRE 2020 – JAN. A ABR.

• Agendamento de consultas(vagas estaduais) CROSS (Medicos do estado)	JAN – 20	FEV – 20	MAR – 20	ABR – 20	TOTAL
• Ofertado	546	525	557	561	2189
• Agendado	446	419	370	139	1374
• Confirmado	332	286	179	45	842
• Absenteísmo	114	133	191	94	532
• Absenteísmo%	25,56%	31,74%	51,62%	67,63%	67,63%

CONSULTAS ESTADUAIS

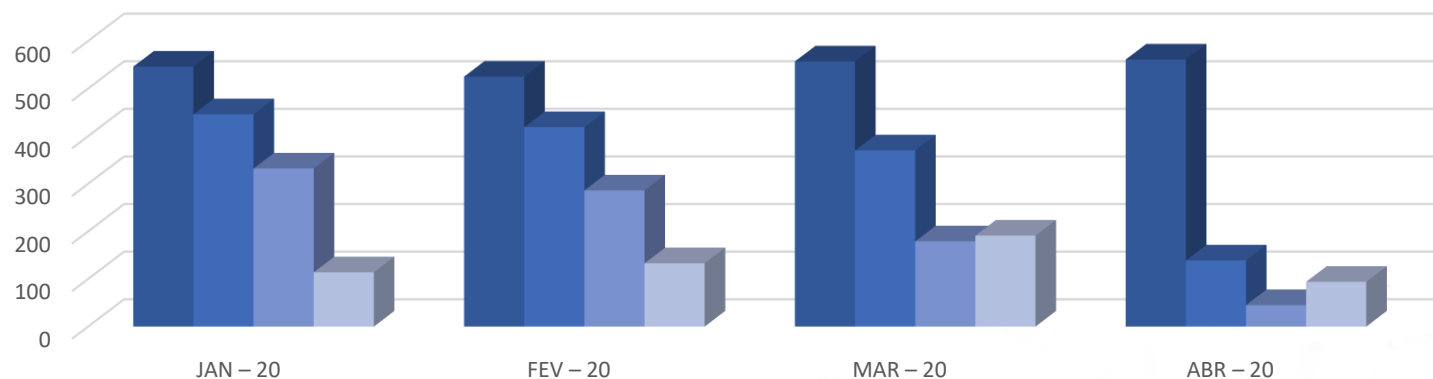

FRANCO

AGENDAMENTO DE EXAMES OFERTADOS PELO ESTADO- 1º QUADRIMESTRE 2020 – JAN. A ABR.

• Agendamento de exames(vagas estaduais) CROSS (exames gerais ofertados pelo Estado)	JAN – 20	FEV – 20	MAR – 20	ABR – 20	TOTAL
• Ofertado	819	687	855	792	3153
• Agendado	1331	1094	1364	482	4271
• Confirmado	858	761	595	204	2418
• Absenteísmo	473	333	769	278	1853
• Absenteísmo%	35,54%	30,44%	56,38%	57,68%	57,68%

EXAMES ESTADUAIS

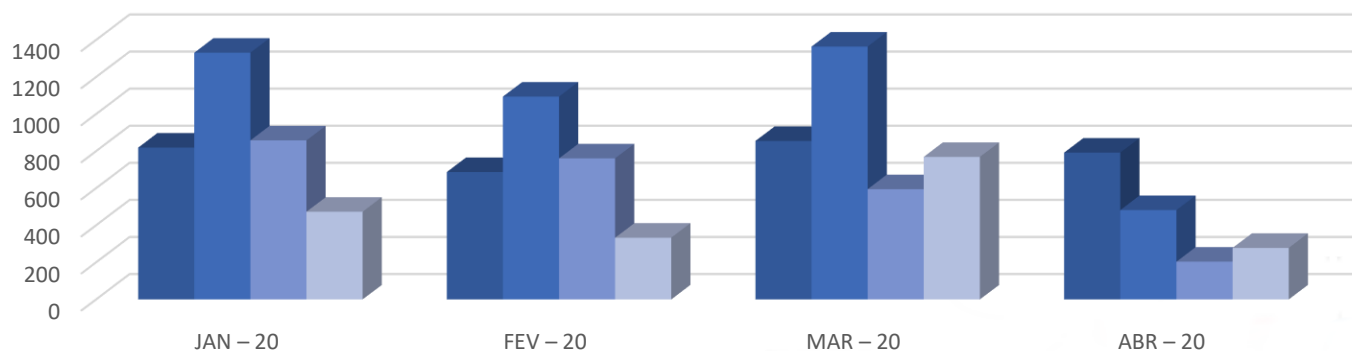

FRANCO

SISTEMA OUVIDORSUS - 1º QUADRIMESTRE 2020 – JAN. A ABR.

Ouvidoria SUS	JAN – 20	FEV – 20	MAR – 20	ABR – 20	TOTAL
• Denúncia	0	0	0	0	0
• Elogio	2	1	0	0	3
• Informação	1	1	0	0	2
• Reclamação recebidas	10	8	6	0	24
• Reclamação solucionadas	6	5	6	0	17

FRANCO



DIRETORIA DE ATENÇÃO BÁSICA





COMPOSIÇÃO DA ATENÇÃO BÁSICA

- 12 Unidades Básicas de Saúde - UBS
- 2 Núcleos Ampliados de Saúde da Família - N.A.S.F.
- 1 Serviço de Atenção Domiciliar - S.A.D.
- 3 Academias da Saúde
- 26 Equipes de Saúde da Família
- Projeto Viver Bem
- 10 Equipes de Saúde no Sistema Prisional

FRANCO

GRUPOS DE ORIENTAÇÕES REALIZADOS NAS UBS – JANEIRO A ABRIL

Todas as UBS realizaram como de costume os grupos de orientação para Hipertensos, Diabéticos, Planejamento Familiar, Gestantes, Alimentação saudável e Anti Tabagismo. É um espaço rico em troca de saberes e experiências, incentivo do autocuidado e relações interpessoais.



Grupo de gestantes



Grupo de emagrecimento



Grupo de caminhada



Grupo anti tabagismo ao ar livre



Visita a maternidade



GRUPOS DE ORIENTAÇÕES REALIZADOS NAS UBS – JANEIRO A ABRIL



MELHORIA NA QUALIDADE DE VIDA ATRAVÉS DA FISIOTERAPIA

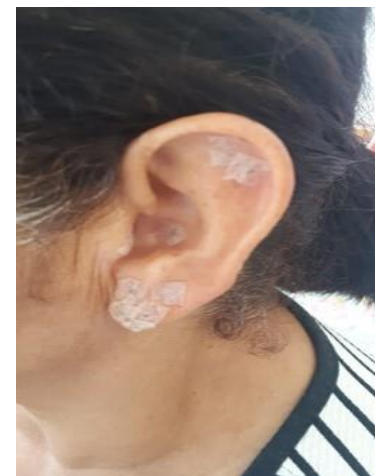
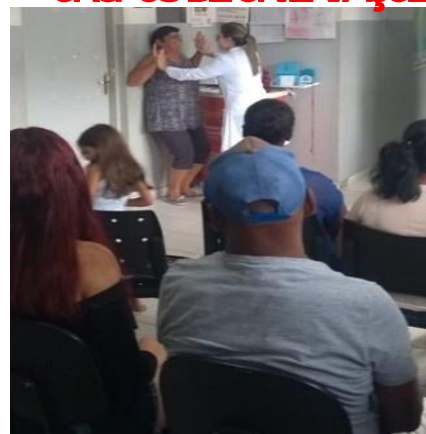

AURICULOTERAPIA



MATRICIAMENTO DE INFECTOLOGIA

AÇÕES EXTRAMURO REALIZADAS DE JANEIRO A ABRIL



CARNAVAL SEM RISCO



SAÚDE EM AÇÃO NO BAIRRO PRETÓRIA

A Atenção Básica, iniciou no começo de fevereiro os preparativos para o Carnaval! Organizou uma caravana que percorreu os bairros da cidade oferecendo parceria aos proprietários dos bares utilizando os espaços para a distribuição de preservativos. O projeto foi um sucesso! Tivemos dispenses espalhados pela cidade

ACADEMAS DA SAÚDE - PROJETO VIVER BEM



Pilates na Academia da Saúde do Centro



Atividades física na UBS



Atividades física na UBS



Atividade física na Academia Lanfranchi

ATENDIMENTOS REALIZADOS NA ATENÇÃO BÁSICA – 1º QUADRIMESTRE 2020

ATENDIMENTOS NAS UBS	JAN – 20	FEV – 20	MAR – 20	ABR – 20	TOTAL
• Consulta Médica Atenção Básica	7574	5577	5380	2867	21398
• Consultas Dentista Atenção Básica	1093	1009	902	205	3209
• Saúde bucal (procedimentos) Atenção Básica	2256	2485	1949	247	6937
• Consulta de Enfermeiro Atenção Básica	2826	3033	2544	1891	10294
• Visitas domiciliares ACS	12908	10682	5845	5506	34941
• Visita Rn 10 dias	121	82	79	75	357
• Consulta/visitas domiciliares - ESF	282	216	458	1072	2028

FRANCO

ATENDIMENTOS REALIZADOS NA ATENÇÃO BÁSICA – 1º QUADRIMESTRE 2020

ATENDIMENTOS NAS UBS	JAN – 20	FEV – 20	MAR – 20	ABR – 20	TOTAL
• Ausência agendados Atenção Básica	811	1397	611	254	3073
• Demanda espontânea Atenção Básica	1573	1544	1813	2597	7527
• Coleta de exame citopatológico - Atenção Básica	463	477	274	29	1243
• Teste rápido para sífilis Atenção Básica	352	298	291	228	1169
• Teste Rápido HIV Atenção Básica	352	296	291	228	1167
• Distribuição Kit mae francorrochense	11	23	39	53	126

FRANCO



SERVIÇO DE ATENÇÃO DOMICILIAR - SAD

Equipe formada com 05 profissionais:

- 1 Médico
- 1 Enfermeiro
- 1 Auxiliar de Enfermagem
- 1 Fonoaudiólogo
- 1 Fisioterapeuta

FRANCO

ATENDIMENTOS SAD – 1º QUADRIMESTRE 2020

ATENDIMENTOS SAD	JAN – 20	FEV – 20	MAR – 20	ABR – 20	TOTAL
• Média de pacientes acompanhados pelas EMAD	38	40	44	48	170
• Total de pacientes em atendimento	38	40	44	48	170
• Pacientes em atendimento clinico	38	40	44	48	170
• Pacientes matriciados	6	2	4	8	20
• Pacientes Internados hospitalar	6	1	4	3	14
• Internação domiciliar com uso de medicação	38	40	44	48	170
• Pacientes com Infecção	6	17	14	15	52
• Lesões	4	11	14	16	45

FRANCO

ATENDIMENTOS SAD – 1º QUADRIMESTRE 2020

ATENDIMENTOS SAD	JAN – 20	FEV – 20	MAR – 20	ABR – 20	TOTAL
• Visitas médicas	152	160	176	192	680
• Visitas de enfermeiras	152	160	176	192	680
• Visitas de auxiliares	152	160	176	192	680
• Visita nutricional	24	26	26	28	104
• Visitas de fisioterapia	96	96	96	96	384
• Visitas de fonoaudióloga	0	0	0	0	0

FRANCO

ATENDIMENTOS SAD – 1º QUADRIMESTRE 2020

ATENDIMENTOS SAD	JAN – 20	FEV – 20	MAR – 20	ABR – 20	TOTAL
• Óbitos	0	1	1	1	3
• Altas	0	1	0	0	1
• alta aguardando AD2	0	0	0	0	0
• Admitidos	2	2	3	6	13
• Não admitidos por não ter perfil AD2	4	2	1	0	7

FRANCO



NÚCLEO AMPLIADO DA SAÚDE DA FAMÍLIA – NASF

Equipe formada com 14 profissionais:

- 1 Assistente Social
- 2 Fonoaudiólogo
- 1 Nutricionista
- 3 Psicólogos
- 5 Farmacêutico
- 1 Psiquiatra
- 1 Estagiária de Nutrição

FRANCO

ATENDIMENTOS REALIZADOS PELO NASF – 1º QUADRIMESTRE 2020

ATENDIMENTOS NASF	JAN – 20	FEV – 20	MAR – 20	ABR – 20	TOTAL
• Consultas Fonoaudióloga NASF	42	75	119	111	347
• Consultas Ass. Social NASF	0	0	0	0	0
• Consultas Psiquiatra NASF	0	0	0	0	0
• Consultas Psicólogos NASF	28	93	76	12	209
• Consultas Farmacêuticas NASF	1587	1266	1368	638	4859

FRANCO

ACADEMIAS DE SAÚDE E “PROJETO VIVER BEM”**Academia do Centro:**

- 03 Educadores Físico
- 01 Enfermeiro
- 02 Fisioterapeuta
- 01 Psicólogo

Academia do Parque Vitória:

- 03 Educadores Físico
- 01 Fisioterapeuta

Academia da Vila Lanfranchi:

- 02 Educadores Físico
- 01 Fisioterapeuta

Projeto Viver Bem	JAN – 20	FEV – 20	MAR – 20	ABR – 20	TOTAL
• Participantes Projeto VIVER BEM	689	689	689	689	2756
• Acupuntura Projeto VIVER BEM	125	221	98	0	444
• Grupos atendidos - Educador Físico	0	9	37	0	46

▪ Atividades: Ginástica, Reiki, Pilates e Acupuntura

FRANCO



DIRETORIA DE ATENÇÃO ESPECIALIZADA, URGÊNCIA E EMERGÊNCIA





COMPOSIÇÃO DA DIRETORIA ATENÇÃO ESPECIALIZADA, URGÊNCIA E EMERGÊNCIA

- Centro de Atenção Psicossocial - CAPS II
- Centro de Convivência - CECO
- Centro de Atenção Psicossocial Infantojuvenil CAPS I
- Centro de Atenção Psicossocial Álcool e Drogas - CAPS AD
- Transporte Sanitário
- Centro de Especialidades Odontológicas - C.E.O
- Centro de Atenção à Saúde da Mulher
- Centro de Especialidades Médicas
- CTA/SAE
- Residência Terapêutica
- UPA 24h

FRANCO

ATENÇÃO ESPECIALIZADA, URGÊNCIA E EMERGÊNCIA CENTRO DE ESPECIALIDADES MÉDICAS E CASA DA MULHER PASSAM POR REFORMA E REVITALIZAÇÃO



O Centro de Atenção à Saúde da Mulher e o Centro de Especialidades Médicas estão em processo de reforma e revitalização. Os dois equipamentos, localizados na Praça da Saúde, serão ampliados e oferecerão novos serviços com mais conforto e comodidade para os pacientes. A obra, que iniciou em janeiro, conta com investimento de 500 mil reais provenientes do Governo Federal com contrapartida da prefeitura. Os espaços passarão por readequação da parte elétrica e hidráulica, terão uma nova recepção, ampliação de consultórios, sala de espera mais ampla e ambientes climatizados. Com a mudança, a Secretaria da Saúde prevê também um aumento das especialidades oferecidas à população. Na Casa da Mulher são realizados serviços como exames de ultrassom, mamografia e consultas com ginecologista e mastologista.

Já o Centro de Especialidades oferece atendimento com dermatologista, ortopedista, psiquiatra, cardiologista, entre outros. Os dois equipamentos de saúde atendem todos os dias cerca de 400 pessoas, o agendamento é feito em umas das Unidades Básicas de Saúde (UBS) do município após avaliação médica. Não houve de interrupção dos atendimentos durante a reforma. “As melhorias serão para ambas as partes, tanto para as equipes de saúde, quanto para os pacientes. Nossa demanda é grande e estamos buscando construir espaços amplos com as devidas identificações facilitando a locomoção das pessoas, além de instalações mais equipadas e confortáveis”, afirmou. A expectativa da Secretaria da Saúde é de finalização da obra em aproximadamente 6 meses.

AÇÕES REALIZADAS PELOS CAPS – JANIRO 2020



O CAPS II vem cada vez mais fortalecendo a parceria com o Centro Solidário na produção das bolachas artesanais feitas com muito carinho pelos usuários do CAPS II. Nossa parceria começou no final do ano passado na cozinha industrial do Centro Solidário e atualmente as bolachas e cookies são vendidas na Loja Social do shopping e na Boutique Café Esquina do Carlito.



Obras de arte dos artistas do CAPS II também são vendidas nessas 2 lojas sociais são quadros, esculturas e artesanato;



AÇÕES REALIZADAS PELOS CAPS – FEVEREIRO 2020

HORTA COMUNITÁRIA “ESPAÇO DE VIDA” OFERECE INCLUSÃO E CUIDADOS ALIMENTARES AOS ATENDIDOS PELO CAPS II



A prefeitura, por meio da Secretaria da Saúde, promoveu para o Centro de Atenção Psicossocial - CAPS II, a construção da horta comunitária “Espaço de Vida”. O projeto que visa o cuidado emocional, a autonomia e a educação alimentar e ambiental, atende cerca de 10 usuários acompanhados pelo centro de apoio terapêutico. Criado há seis meses, por meio da Secretaria da Saúde, o “Espaço de Vida” cultiva o plantio de temperos e verduras como alface, rúcula, couve, pimenta, cebolinha, salsinha, coentro e abóbora. As refeições no CAPS também têm ganhado novos sabores com a colheita dos alimentos, que são cultivados de forma natural, livre de agrotóxicos e que proporcionam uma alimentação muito mais saudável. A manutenção da horta é feita duas vezes por semana pelos próprios usuários e a organização do espaço fica a cargo dos funcionários João Marques, conhecido como Formigão, e de Fátima Lupi. De acordo com a gestora da unidade, Ana Paula Batagin, houve um cuidado com a plantação, considerando que o aspecto de paz interior pode ser obtido por meio da contemplação da natureza, proporcionando aos frequentadores que sofrem de transtornos mentais, o prazer e a paz mental. “Esse cuidado é terapêutico, há um estímulo em ver crescer o alimento e depois poder colher”, destacou a gestora.

Construir uma horta comunitária vem possibilitando aos pacientes do CAPS exercer autonomia, visto que é a partir dela o ganho alimentar. Além disso, há outros fatores ligados à plantação, como o físico e o humano, possibilitando o preparo do próprio alimento desde a plantação até o produto final.

CENTRO DE ATENÇÃO PSICOSSOCIAL II – CAPS II

ATENDIMENTOS	JAN – 20	FEV – 20	MAR – 20	ABR – 20	TOTAL
• Atendimentos no CAPS II	2084	1605	1292	312	5293
• Pacientes acompanhados no CAPS II	384	382	385	390	-----

CENTRO DE ATENÇÃO PSICOSSOCIAL ÁLCOOL E DROGAS – CAPS AD

ATENDIMENTOS	JAN – 20	FEV – 20	MAR – 20	ABR – 20	TOTAL
• Atendimentos no CAPS AD	383	244	164	30	821
• Prontuários abertos no CAPS AD	785	798	809	809	-----

CENTRO DE ATENÇÃO PSICOSSOCIAL INFANTO JUVENIL – CAPS IJ

ATENDIMENTOS	JAN – 20	FEV – 20	MAR – 20	ABR – 20	TOTAL
• Atendimentos no CAPS inf.	736	595	1130	512	2973
• Pacientes acompanhados no CAPS Inf.	302	300	303	304	-----

FRANCO

CENTRO DE CONVIVÊNCIA - CECO

ATENDIMENTOS	JAN - 20	FEV - 20	MAR - 20	ABR - 20	TOTAL
• Atendimentos no CECO	378	493	256	42	1169
• Pacientes acompanhados no CECO	143	145	145	145	----

UPA 24 HORAS

ATENDIMENTOS	JAN - 20	FEV - 20	MAR - 20	ABR - 20	TOTAL
• Atendimentos UPA 24HORAS	19814	18974	17283	9004	65075
• Procedimentos UPA 24HORAS	79433	75399	69518	40122	264472

CENTRO DE ESPECIALIDADES ODONTOLÓGICAS - CEO

ATENDIMENTOS	JAN - 20	FEV - 20	MAR - 20	ABR - 20	TOTAL
• Endodontia	41	154	80	15	290
• Periodontia	-	50	136	12	198
• Pequenas Cirurgias	40	70	93	4	207
• Pacientes Especiais	92	100	0	0	192
• Rx Odontológico	239	236	251	13	739

FRANCO

CENTRO DE ESPECIALIDADE MÉDICA

ATENDIMENTOS	JAN – 20	FEV – 20	MAR – 20	ABR – 20	TOTAL
• Biopsia	12	7	0	0	19
• Eletrocardiograma	359	257	129	0	745
• Peq. Cirurgia	77	32	12	0	121
• Consulta Medica Especialidades	1884	1483	1497	578	5442

CTA / SAE

ATENDIMENTOS	JAN – 20	FEV – 20	MAR – 20	ABR – 20	TOTAL
• Consultas Infectologia	146	0	138	147	431
• Consultas de Enfermagem	192	90	244	86	612
• Testes Rápidos (HIV, Sifilis, Hepatites B e C)	16	140	48	2	206
• Exames Laboratoriais (Adolfo Lutz e Município)	46	67	70	4	187
• Atividade em Grupo	1	4	1	0	6

FRANCO

CENTRO DE ATENÇÃO A SAÚDE DA MULHER

ATENDIMENTOS	JAN – 20	FEV – 20	MAR – 20	ABR – 20	TOTAL
• Consultas de Mastologia	58	42	26	7	133
• Consultas de Ginecologia	134	109	118	1	362
• Colposcopia/vulvosscopia/biópsia	17	23	24	0	64
• Consultas de Pre natal alto risco	121	102	174	78	475
• Mamografia	232	207	121	0	560
• Ultrassonografia	1226	1018	767	323	3334
• Pediatria	34	36	27	10	107
• Assistente Social	40	189	105	0	334
• Psicologia	134	224	0	0	358
• Enfermagem	76	169	203	78	526

FRANCO

TRANSPORTE SANITÁRIO

ATENDIMENTOS	JAN - 20	FEV - 20	MAR - 20	ABR - 20	TOTAL
• Agendamento Hemodiálise (VAN/Ambulância)	558	516	549	559	2182
• Agendamento Inter Hospitalar	27	21	28	14	90
• Agendamento Capital (Ambulância)	30	36	28	11	105
• Agendamento Capital (VAN)	268	264	264	93	889
• Agendamento Interior e Grande São Paulo	29	34	34	18	115
• Alta Capital	17	33	17	4	71
• Alta Inter Hospitalar	49	55	45	20	169
• Alta UPA24HORAS	58	59	64	41	222
• Atendimento 192 (URG/EMER)	474	495	620	514	2103
• Atendimento UPA24HORAS (Remoção/Transf)	454	366	383	432	1635
• Eventos	3	4	0	0	7
• Visita Maternidade	31	12	17	0	60
• Administrativo	17	21	23	15	76
• Cancelamentos	96	104	174	104	478
• Hospital de Campanha	0	0	0	414	414

FRANCO

TRANSPORTE SANITÁRIO - OCORRÊNCIAS

OCORRÊNCIAS	JAN - 20	FEV - 20	MAR - 20	ABR - 20	TOTAL
• Acidente c/ animais peçonhentos	3	1	1	0	5
• Acidente de transito	14	19	34	16	83
• Acidente domestico	4	4	5	6	19
• Alcolizados c/ agravo	10	19	7	7	43
• Alta	3	0	17	6	26
• Cefálea	1	1	2	8	12
• Codigo 13	22	19	29	30	100
• Consulta c/ dificuldade locomoção	48	38	49	40	175
• Convulsão	27	26	27	30	110
• Covid (suspeita)	0	0	43	76	119

FRANCO

TRANSPORTE SANITÁRIO - OCORRÊNCIAS

OCORRÊNCIAS	JAN - 20	FEV - 20	MAR - 20	ABR - 20	TOTAL
• DM descompensada	8	9	21	17	55
• Dor Abdome	13	16	29	9	67
• Dor lombar	13	13	7	6	39
• Dor no peito	8	8	8	10	34
• Dor nos membros	4	5	4	2	15
• Emergência Obstetrica	8	6	8	7	29
• Falta de Ar (bronquite/asma)	19	26	16	12	73
• HAS descompensada	16	17	21	10	64
• Hemorragia	2	0	2	4	8
• Intoxicação exógena	1	2	5	3	11

FRANCO

TRANSPORTE SANITÁRIO

OCORRÊNCIAS	JAN – 20	FEV – 20	MAR – 20	ABR – 20	TOTAL
• Intoxicação exógena	1	2	5	3	11
• Mal Súbito	21	16	21	35	93
• Óbito	1	5	4	11	21
• PCR	3	2	1	4	10
• Queda da própria altura	20	19	18	10	67
• Queda de altura	8	12	8	12	40
• Tentativa de suicídio	6	4	7	3	20
• Trabalho de Parto	11	8	6	13	38
• Vitima de Agressão	8	11	7	10	36
• Chamados cancelados / não encontrados	40	44	66	58	208
• Ocorr. Sem enfermagem	37	12	28	0	77

FRANCO



DIRETORIA DE VIGILÂNCIA EM SAÚDE





COMPOSIÇÃO DA DIRETORIA DE VIGILÂNCIA EM SAÚDE

- Vigilância Epidemiológica
- Serviço de Verificação de Óbitos - S.V.O.
- Vigilância Sanitária
- Controle de Zoonoses e Vetores
- Centro de Referência em Saúde do Trabalhador - CEREST

FRANCO

VIGILÂNCIA EPIDEMIOLÓGICA - AGRAVOS

Agravos confirmados	JAN - 20	FEV - 20	MAR - 20	ABR - 20	TOTAL
• AIDS	25	4	18	0	47
• Gestante HIV Positivo	0	0	0	0	0
• Hepatites virais	5	2	0	0	7
• Atendimento anti rabico	30	16	12	6	64
• Acidente animais peçonhentos	25	21	15	6	67
• Febre Amarela	0	0	0	0	0
• Leptospirose	0	1	1	0	2
• Sífilis Adquirida	5	10	16	14	45
• Doenças exantemáticas	3	1	1	0	5
• Sífilis em Gestante	4	1	3	6	14

FRANCO

VIGILÂNCIA EPIDEMIOLÓGICA - AGRAVOS

Agravos confirmados	JAN - 20	FEV - 20	MAR - 20	ABR - 20	TOTAL
• Número de casos novos de sífilis congênita em menores de um ano de idade notificados	1	2	5	3	11
• Meningite	2	1	0	1	4
• Tuberculose - Munícipes	6	7	9	2	24
• Intoxicação Exógena	16	4	14	9	43
• Violência Interpessoal/autoprovocada	47	20	23	25	115

VIGILÂNCIA EPIDEMIOLÓGICA - AGRAVOS RELACIONADOS AO TRABALHO

Agravos confirmados	JAN - 20	FEV - 20	MAR - 20	ABR - 20	TOTAL
• Acidente com material biológico	3	4	1	1	9
• Acidente de trabalho / grave	15	13	8	5	41
• LER/DORT	0	0	0	0	0
• Proporção de preenchimento do campo "ocupação" nas notificações de agravos relacionados ao trabalho	100%				

FRANCO

VIGILÂNCIA EPIDEMIOLÓGICA – COBERTURA VACINAL

Imunobiológico	População	Janeiro		Fevereiro		Março		Abril	
		Doses	Cob Acumulada	Doses	Cob Acumulada	Doses	Cob Acumulada	Doses	Cob Acumulada
• BCG	2.318	62	32,1	49	28,73	64	30,2	35	27,18
• DTP - 01 ano(1º REF)	2.318	220	113,89	144	94,22	110	81,79	94	73,51
• DTP - 4 anos(2º REF)	1.926	100	62,31	119	68,22	79	61,89	44	53,27
• FA(< 1 ano)	2.318	145	75,06	94	61,86	96	57,81	86	54,49
• HPV - D1(10 anos)	1.143	9	9,45	7	8,4	12	9,8	0	7,35
• HPV - D1(11 anos)	1.194	6	6,03	3	4,52	7	5,36	1	4,27
• HPV - D1(12 anos)	1.223	1	0,98	5	2,94	3	2,94	2	2,7
• HPV - D1(13 anos)	1.218	0	0	5	2,46	3	2,63	1	2,22
• HPV - D1(9 anos)	1.099	50	54,6	53	56,23	36	50,59	17	42,58
• HPV - D2(10 anos)	1.143	18	18,9	16	17,85	20	18,9	13	17,59
• HPV - D2(11 anos)	1.194	8	8,04	13	10,55	8	9,72	1	7,54

FRANCO

VIGILÂNCIA EPIDEMIOLÓGICA – COBERTURA VACINAL

Imunobiológico	População	Janeiro		Fevereiro		Março		Abril	
		Doses	Cob Acumulada	Doses	Cob Acumulada	Doses	Cob Acumulada	Doses	Cob Acumulada
• HPV - D2(12 anos)	1.223	2	1,96	6	3,92	7	4,91	3	4,42
• HPV - D2(13 anos)	1.218	1	0,99	6	3,45	3	3,28	0	2,46
• HPV - D2(9 anos)	1.099	23	25,11	21	24,02	27	25,84	9	21,84
• Hepatite A	2.318	167	86,45	96	68,08	117	65,57	74	58,76
• Hepatite B(<1 ano)	2.318	186	96,29	107	75,84	156	77,48	109	72,22
• Meningocócica Conj.C(1 ano)	2.318	162	83,87	102	68,33	125	67,13	94	62,51
• Meningocócica Conj.C(< 1 ano)	2.318	163	84,38	118	72,74	146	73,68	101	68,33
• Meningocócica Conj.C(12 anos)	2.501	12	5,76	45	13,67	25	13,11	6	10,56
• Meningocócica Conj.C(13 anos)	2.486	10	4,83	32	10,14	17	9,49	1	7,24
• Pentavalente (< 1 ano)	2.318	186	96,29	107	75,84	156	77,48	109	72,22

FRANCO

VIGILÂNCIA EPIDEMIOLÓGICA – COBERTURA VACINAL

Imunobiológico	População	Janeiro		Fevereiro		Março		Abril	
		Doses	Cob Acumulada	Doses	Cob Acumulada	Doses	Cob Acumulada	Doses	Cob Acumulada
• Pneumocócica(1 ano)	2.318	149	77,14	94	62,9	123	63,16	96	59,79
• Pneumocócica(<1 ano)	2.318	178	92,15	117	76,36	144	75,75	106	70,53
• Poliomielite(< 1 ano)	2.318	163	84,38	91	65,75	137	67,47	106	64,32
• Poliomielite(VOP/VIP)(1º REF)	2.318	101	52,29	99	51,77	101	51,94	88	50,35
• Poliomielite(VOP/VIP)(2º REF)	1.926	74	46,11	92	51,71	81	51,3	48	45,95
• Rotavírus Humano	2.318	173	89,56	114	74,29	141	73,86	105	68,98
• Tríplice Viral - D1	2.318	173	89,56	120	75,84	145	75,58	112	71,18
• Tríplice Viral - D2	2.318	131	67,82	65	50,73	93	49,87	44	43,1
• Varicela	2.318	161	83,35	97	66,78	82	58,67	70	53,06
• dtpa(Gestante)	2.243	122	89	110	125	0	0	0	0

FRANCO

VIGILÂNCIA EPIDEMIOLÓGICA – GESTÃO DO CUIDADO

INDICADOR	JAN – 20	FEV – 20	MAR – 20	ABR – 20	TOTAL
• Óbitos de 30 a 69 anos	36	34	37	38	145
• Óbitos de 30 a 69 anos pelo conjunto das quatro doenças (Ap. circulatório, neoplasias, diabetes e respiratórias crônicas)	26	17	22	25	90
• Taxa de mortalidade infantil	6,40				
• Taxa de mortalidade materna	159,48 (razão de morte materna)				
• Óbitos maternos	1	0	0	0	1
• Óbitos mulheres em idade fértil	4	5	4	4	17
• Óbitos fetais	4	3	3	5	15
• Óbitos infantis	0	2	2	0	4
• Proporção de óbitos de mulheres em idade fértil (10 a 49 anos) investigados	35,29%				

FRANCO

VIGILÂNCIA EPIDEMIOLÓGICA – GESTÃO DO CUIDADO

INDICADOR	JAN – 20	FEV – 20	MAR – 20	ABR – 20	TOTAL
• Número de casos novos de aids em menores de 5 anos	0	0	0	0	0
• Nº nascidos vivos	159	155	180	133	627
• Nascidos vivos de mães adolescentes (10 a 19)	18	20	22	18	78
• Nascidos vivos de mães com sete ou mais consultas de pré-natal em relação a nascidos vivos	124	117	133	105	479
• Proporção nv 7 ou + consultas			76,39%		
• Parto Normal	75	80	73	75	303
• Parto Cesáreo	79	83	84	78	324
• Proporção de parto normal			48,30%		

FRANCO

VIGILÂNCIA EPIDEMIOLÓGICA

CASOS DE DENGUE	JAN - 20	FEV - 20	MAR - 20	ABR - 20	TOTAL
• Notificados	32	15	17	18	82
• Confirmados	01	01	04	01	07
CASOS DE CHIKUNGUNYA	JAN - 20	FEV - 20	MAR - 20	ABR - 20	TOTAL
• Notificados	0	0	0	0	0
• Confirmados	0	0	0	0	0
CASOS DE ZIKA	JAN - 20	FEV - 20	MAR - 20	ABR - 20	TOTAL
• Notificados	0	0	0		0
• Confirmados	0	0	0	0	0
CASOS DE TRACOMA	JAN - 20	FEV - 20	MAR - 20	ABR - 20	TOTAL
• Examinados	0	0	0	0	0
• Positivo tratado	0	0	0	0	0
CASOS DE HANSENIASE	JAN - 20	FEV - 20	MAR - 20	ABR - 20	TOTAL
• Suspeitos	0	0	0	0	0
• Confirmados	0	0	0	0	0

FRANCO

VIGILÂNCIA EPIDEMIOLÓGICA

CASOS DE INFLUENZA - RAG	JAN - 20	FEV - 20	MAR - 20	ABR - 20	TOTAL
• Notificados	0	0	17	96	113
• Confirmados	0	0	0	0	0
CASOS DE COVID 19	JAN - 20	FEV - 20	MAR - 20	ABR - 20	TOTAL
• Notificados	0	0	218	777	995
• Confirmados	0	0	4	151	155
• Curados	0	0	0	53	53
• Internados	0	0	0	21	21
• Óbitos	0	0	0	15	15

FRANCO

VIGILÂNCIA SANITÁRIA

Vigilância Sanitária	JAN - 20	FEV - 20	MAR - 20	ABR - 20	TOTAL
• Inspeção	23	21	43	46	133
• Licenciamento Sanitário	15	16	19	4	54
• Auto de infração	0	1	1	0	2
• Notificação	0	0	0	0	0
• Inutilização	0	0	0	0	0
• Interdição	0	0	0	0	0

Vigilância Ambiental	JAN - 20	FEV - 20	MAR - 20	ABR - 20	TOTAL
• Análise de relatório da qualidade da água utilizada em serviços de hemodiálise	0	0	0	0	0
• Coleta de água (PROAGUA)	0	30	40	30	100
• Proporção de análises realizadas em amostras de água para consumo humano quanto aos parâmetros coliformes totais, cloro residual livre e turbidez	100%				
• Interdição	0	0	0	0	0

FRANCO

CONTROLE DE ZONNOSES E VETORES

ATENDIMENTOS ZONNOSES	JAN – 20	FEV – 20	MAR – 20	ABR – 20	TOTAL
• Vacinação contra a raiva em cães e gatos	0	0	0	0	0
• Procedimentos de castração	0	835	0	0	835
• Captura de animais de grande porte	13	9	16	4	42
ATENDIMENTOS VETORES	JAN – 20	FEV – 20	MAR – 20	ABR – 20	TOTAL
• Casa a Casa	2814	2325	939	939	7017
• Imóveis Especiais e Pontos Estratégicos	23	4	0	2	29
• Avaliação de Densidade Larvária (ADL)	1840	0	0	0	1840
• Nebulização	0	0	0	0	0
• Controle de Criadouros	0	0	0	0	0
• Controle de abelhas	2	0	0	7	9
• Ocorrências diversas	54	23	9	7	93

FRANCO

**SERVIÇO DE VERIFICAÇÃO DE ÓBITOS – S.V.O.**

MUNICIPIO	JAN – 20	FEV – 20	MAR – 20	ABR – 20	TOTAL
• Franco da Rocha	18	30	23	18	89
• Francisco Morato	20	22	23	0	65
• Caieiras	12	0	11	5	28
• Cajamar	0	0	0	0	0
• Mairiporã	0	0	0	0	0

FRANCO

CENTRO DE REFERÊNCIA À SAÚDE DO TRABALHADOR - CEREST

Atendimentos - CEREST	JAN - 20	FEV - 20	MAR - 20	ABR - 20	total
• Assistente Social	18	12	6	12	48
• Fisioterapeuta	102	96	81	6	285
• Fonoaudiólogo	64	116	108	26	314
• Psicólogo	0	12	8	14	34
• Médico do Trabalho	6	6	4	0	16
• Terapeuta Ocupacional	39	12	11	18	80
• Tec. Seg. Trabalho	6	14	18	26	64

Vigilâncias - CEREST	JAN - 20	FEV - 20	MAR - 20	ABR - 20	total
• Franco da Rocha	0	4	6	4	14
• Francisco Morato	2	0	0	0	2
• Caieiras	0	0	2	0	2
• Cajamar	0	2	0	0	2
• Mairiporã	0	0	4	4	8

FRANCO

OBRIGADA PELA PRESENÇA!!!

