



PREFEITURA MUNICIPAL DE FRANCO DA ROCHA
SECRETARIA MUNICIPAL DE SAÚDE
PRESTAÇÃO DE CONTAS DO 2º QUADRIMESTRE DE 2019



Prefeito

Francisco Daniel Celeguim de Moraes

Secretária de Saúde

Lorena Rodrigues de Oliveira

Secretária Adjunta de Saúde

Ana Emília Gaspar

Diretora de Planejamento em Saúde

Solange Cristina Aparecida Vialle

Diretora de Atenção Básica

Alessandra M^a Rocha de Miranda

**Diretor de Atenção Especializada
Urgência e Emergência**

João Henrique Primini Lopes

Diretora de Gestão em Saúde

Samanta Karoline Silva

Diretora de Vigilância em Saúde

Dione Aparecida Lins Piques

**Conselho Municipal de Saúde
Presidente**

José Manoel de Souza

Em cumprimento a Lei Complementar Nº 141, de 13 de Janeiro de 2012, a Secretaria Municipal da Saúde de Franco da Rocha, no intuito de tornar públicas as ações realizadas no **segundo quadrimestre do exercício do ano de 2019**, apresenta a oferta de produtos e serviços, execução orçamentária e indicadores de Saúde.

Diretorias da Secretaria Municipal de Saúde

- Diretoria de Gestão
- Diretoria de Planejamento
- Diretoria de Atenção Básica
- Diretoria de Atenção Especializada , Urgência e Emergência
- Diretoria de Vigilância em Saúde

ELEIÇÃO DO CONSELHO GESTOR LOCAL AGOSTO DE 2019

A principal função do Conselho Gestor Local é a de **PARTICIPAR DA GESTÃO DAS UNIDADES DE SAÚDE**, entendendo que essa gestão deve ser participativa e compartilhada, esse tipo de gestão são atividades que buscam melhorar a gestão do SUS com a participação dos profissionais da saúde e da comunidade no planejamento das políticas de saúde. Ela garante a participação igualitária de cada membro do grupo, considerando os diferentes saberes e vivências dos(as) participantes. A Gestão Participativa está baseada na construção de consensos, deve identificar e reconhecer as diferentes opiniões num processo de discussão e negociação. Vale lembrar que participar é ter igualdade de poder, domínio dos recursos e capacidade de construção conjunta, convivendo com as diferenças e superando conflitos.





PRESTAÇÃO DE CONTAS 2º QUADRIMESTRE 2019



UPA – Alessandro Silveira dos Anjos
PPL – Priscila Fernanda Rodrigues de Araújo



PRESTAÇÃO DE CONTAS

Contratos de Gestão referentes aos meses de
julho e agosto



DIRETORIA DE GESTÃO



Diretoria de Gestão

Composição

- Unidade de Supervisão Administrativa e Recursos Humanos
- Coordenadoria de Controle de Convênios
- Coordenadoria de Controle de Qualidade de Suprimentos
- Serviços de Frota
- Serviços de Almoxarifado e Patrimônio da Saúde
- Serviços de Distribuição de insumos da Saúde

Receitas x Despesas

Descrição Receita	Recebido
Recursos Municipais	R\$ 12.882.242,43
Recursos Federais	R\$ 13.273.697,38
Recursos Estaduais	R\$ 1.757.596,95
Aplicações Financeiras	R\$ 511.495,34
Total de Receitas	R\$ 28.425.032,10
Saldo Anterior (1º Quadrimestre 2019)	R\$ 4.013.830,85
Total Geral	R\$ 32.438.862,95

Receitas x Despesas

Descrição Despesas	Pago
Material Consumo	R\$ 2.268.400,00
Outros Serv. terceiros	R\$ 12.947.722,00
Folha de Pgto.	R\$ 9.340.370,00
Mais Médicos	R\$ 246.400,00
Obras	R\$ 188.681,00
Subvenção Social	R\$ 186.852,00
Equipamentos	R\$ 200.057,00
Sentenças Judiciais	R\$ 137.038,00
Total despesas	R\$ 25.515.520,00
Saldo para o mês seguinte	R\$ 6.923.342,95
Total Geral	R\$ 25.515.520,00

RECEITAS

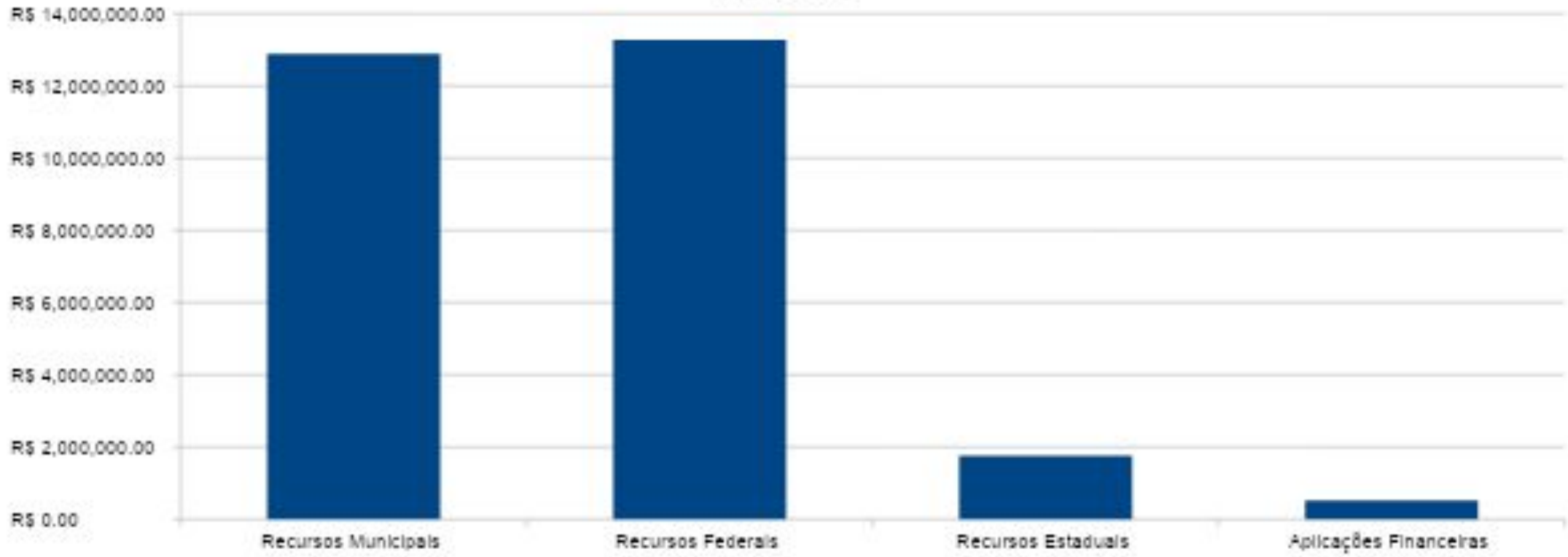

DESPESAS

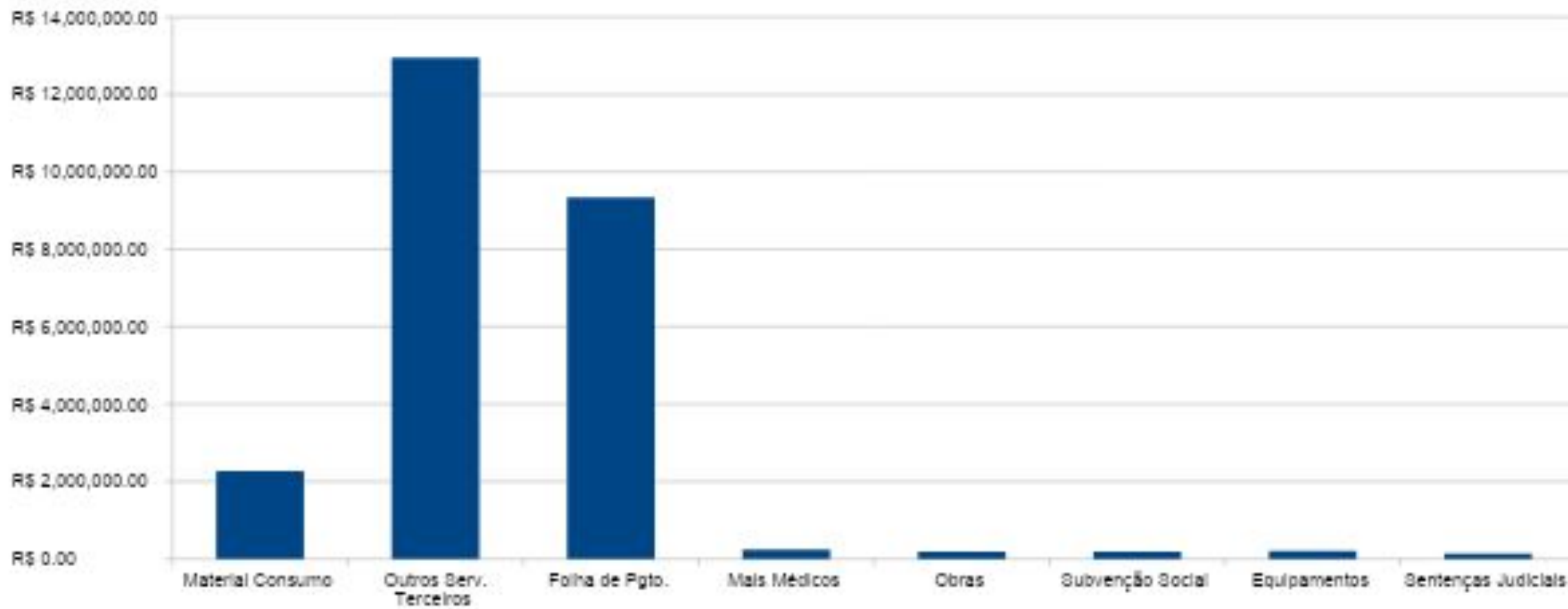

Contrat

os

Serviço	Fornecedor	Valor
Aluguel – CAPS II	Márcio Antônio Maciel e Lúcia Maria Guarini Maciel	R\$ 24.518,00
Aluguel – Residência Terapêutica	Aletá Participações LTDA	R\$ 7.916,00
Aluguel – Residência Terapêutica	Marcelino Sumio Kamachi	R\$ 10.000,00
Aluguel - Arquivo Morto	José Milton Ribeiro da Rocha	R\$ 6.024,00
Aluguel – UBS São Benedito	Mariana Salgado	R\$ 12.000,00
Aquisição de Material para Limpeza	KingLimp	R\$ 76.062,00

Contrat

os

Serviço	Fornecedor	Valor
Aquisição de materiais de escritório	Scuadra	R\$ 93.146,00
Aquisição de materiais de escritório	Desing	R\$ 1.034,00
Aquisição de materiais de escritório	Callux	R\$ 2.098,00
Aquisição de Medicamentos	Medic Pharm	R\$ 16.452,00
Aquisição de Material Hospitalar	Medic Pharm	R\$ 200.231,00
Aquisição de Material Hospitalar	Delta Med	R\$ 14.069,00
Aquisição de Material Hospitalar	Quality Medical	R\$ 944.116,00

Contrat

Serviço	Fornecedor	Valor
Aquisição de Material Hospitalar	Samtronic	R\$ 26.400,00
Aquisição de Material Hospitalar	Vital Hospitalar	R\$ 40.737,00
Aquisição de Material Hospitalar	Deltamed	R\$ 14.069,00
Aquisição de Materiais Diversos	Spezia	R\$ 56.687,00
Aquisição de mobiliários, equip. informática e eletroeletrônicos	Clipper	R\$ 14.583,00
Aquisição de mobiliários, equip. informática e eletroeletrônicos	SL Comercial	R\$ 12.534,00
Aquisição de mobiliários, equip. informática e eletroeletrônicos	R. da Silva Lima	R\$ 54.562,00

Contrat

Serviço	Fornecedor	Valor
Aquisição de mobiliários	A.C dos Santos	R\$ 7.000,00
Aquisição de mobiliários	Mario Augusto	R\$ 92.944,00
Aquisição de marmitex para o CAPS e eventos da saúde	Carlos Roberto Donario	R\$ 26.686,00
Aquisição de Kit Lanche	TC Martins	R\$ 2.976,00
Aquisição passagens / hospedagem	Costamares	R\$ 10.591,00
Distribuição de cestas básicas – Programa de Tuberculose	Supermercado Manancial	R\$ 7.710,00
Aquisição de Microchip Animal	Animal Tag	R\$ 35.315,00
Cestas básicas funcionários	Jade AZ Comercial	R\$ 398.395,00

Contrat

Serviço	Fornecedor	Valor
Serviço de dedetização	Sul – Prag	R\$ 19.450,00
Serviço de Castração Animal	APA	R\$ 48.160,00
Serviço de Castração Animal	Daneile Anzeloti (São Lazaro)	R\$ 48.000,00
Serviço de Manutenção de aparelho de ar condicionados – UPA	Engeclin	R\$ 13.395,00
Serviço de mecânica em veículos	Aragon Serviço Mais Peças	R\$ 52.327,00
Serviço Captura de Animais	Rubens M. Aguiar	R\$ 26.000,00
Serviço de locação Impressora	Globaltask	R\$ 10.661,00

Contrat

Serviço	Fornecedor	Valor
	Fundação Juqueri	R\$ 100.000,00
Serviço Co-Gestão PPL	Instituto Acqua	R\$ 597.706,00
Serviço Co-Gestão PPL	Fundação Juqueri	R\$ 331.561,00
Serviço Co-Gestão RT	Instituto Alpha	R\$ 350.498,00
Serviço Co-Gestão UPA	INAPP	R\$ 4.096.736,00
Serviço Co-Gestão UPA	Fundação Juqueri	R\$ 2.192.387,00
Serviço coleta de lixo infectante	Eppolix	R\$ 98.101,00

Contrato

Serviço	Fornecedor	Valor
Serviço de abastecimento de gás glp	Comercial Augusto e Ruiz	R\$ 2.705,00
Serviço de abastecimento de veículos	Prime Consultoria Ltda	R\$ 81.426,00
Serviço de divulgação de ações em saúde	Publicomunicação e Propaganda	R\$ 1.456,00
Serviço de locação de equipamentos para ações em saúde	Eventospublieventos	R\$ 6.300,00
Serviço de fornecimento de Água	Sabesp	R\$ 252.599,00
Serviço de fornecimento de energia elétrica	Elektro	R\$ 171.386,00

Contrat

Serviço	Fornecedor	Valor
Serviço de Impressos Gráficos	Gráfica Abreu	R\$ 41.043,00
Serviço de lavanderia hospitalar	RG Medical	R\$ 67.846,00
Serviço de locação de computadores	L & M TI	R\$ 28.896,00
Serviço de locação de Ambulâncias	W.R.G AGUAIR	R\$ 180.225,00
Serviço de locação de vans adaptadas	Transpark Limp	R\$ 255.916,00
Serviço de oftalmologia	Alpha Vison	R\$ 23.850,00
Serviço de mamografia	Sonic Diagnósticos	R\$ 37.349,00
Serviço de manutenção de ar condicionado	Del Frigen Assistência Técnica	R\$ 9.779,00

Contrat

Serviço	Fornecedor	Valor
Manutenção Gerador – UPA	Stemac	R\$ 6.878,00
Manutenção em equipamentos	RG Medical	R\$ 23.873,00
Serviço de Raio X	Sonic Diagnósticos	R\$ 200.000,00
Serviço de Ponto Eletrônico	Ahgora	R\$ 31.540,00
Serviço de Telefonia e internet	Telefônica	R\$ 3.740,00
Serviço de Telefonia e internet	Wireless Comm	R\$ 55.292,00
Serviço de Ultrassonografia	Clinica de Ultrassom	R\$ 118.010,00
Serviço Equoterapia	Estrela que nasce	R\$ 94.899,00
Serviço Exames Laboratoriais	CientificaLab	R\$ 960.308,00

Contrato

Serviço	Fornecedor	Valor
Serviço de fisio e fono	APAE	R\$ 12.052,00
Serviço Fisioterapia	Tharija (Acqua Fisio)	R\$ 132.088,00
Serviço Fisioterapia judicial	Amarati	R\$ 5.190,00
Serviço Hemodiálise	Clinefran	R\$ 2.017.565,00

Cálculo de Investimentos Municipal em Saúde

Tipo	Total
Investimento utilizado com recursos municipais	R\$ 12.882.242,43
Índice mínimo a ser aplicado	15%
Índice aplicado no quadrimestre	17,45%



DIRETORIA DE PLANEJAMENTO



Diretoria de Planejamento

Composição

- Unidade de Avaliação e Controle - U.A.C.
- Auditoria
- Central de Regulação Ambulatorial
- Ouvidoria
- Apoio Administrativo ao Conselho Municipal de Saúde e Conselhos Locais de Saúde
- Educação Permanente e Humanização em Saúde - EPH

Atendimentos realizados por Prestadores de Serviços

Tercarizados

Serviços	Mai.	Jun.	Jul.	Ago.	Total
Laboratório – Pacientes (científicalab)	7.924	5.585	5.836	6.580	25.925
Laboratório – Exames (científicalab)	56.324	37.673	46.350	55.062	195.409
Fisioterapia – Fisiofranco - Pacientes	277	263	287	293	1.120
Fisioterapia – Fisiofranco– Sessões	3.059	2.912	3.230	3.193	12.394
Radiologia – Sonic X – Pacientes	6.066	5.550	5.154	5.489	22.259
Radiologia – Sonic X – Exames	8.080	7.697	7.498	7.902	31.177
Equoterapia – Pacientes	57	55	55	54	221
Equoterapia – Sessões	166	160	160	138	624

Atendimentos realizados por prestadores de Serviços

Terceirizados

Serviços	Mai.	Jun.	Jul.	Ago.	Total
Hemodiálise – Clinefran – Pacientes	189	208	190	190	777
Hemodiálise – Clinefran – Sessões	2.421	2.287	2.426	2.390	9.524
Hemodiálise – Clinefran – Consultas	22	23	51	23	119
Unilab - Pacientes	187	187	184	182	740
Unilab - Exames	2.336	2.351	2.334	2.260	9.281
Alpha Vision (Consultas de Oftalmo)	244	218	386	397	1.245
Alpha Vision (Procedimentos/exames)	221	100	184	239	744
Ultrassonografia	1.040	1.004	937	891	3.872
Mamografia	212	174	234	254	874

Atendimentos realizados por prestadores de Serviços

Terceirizados

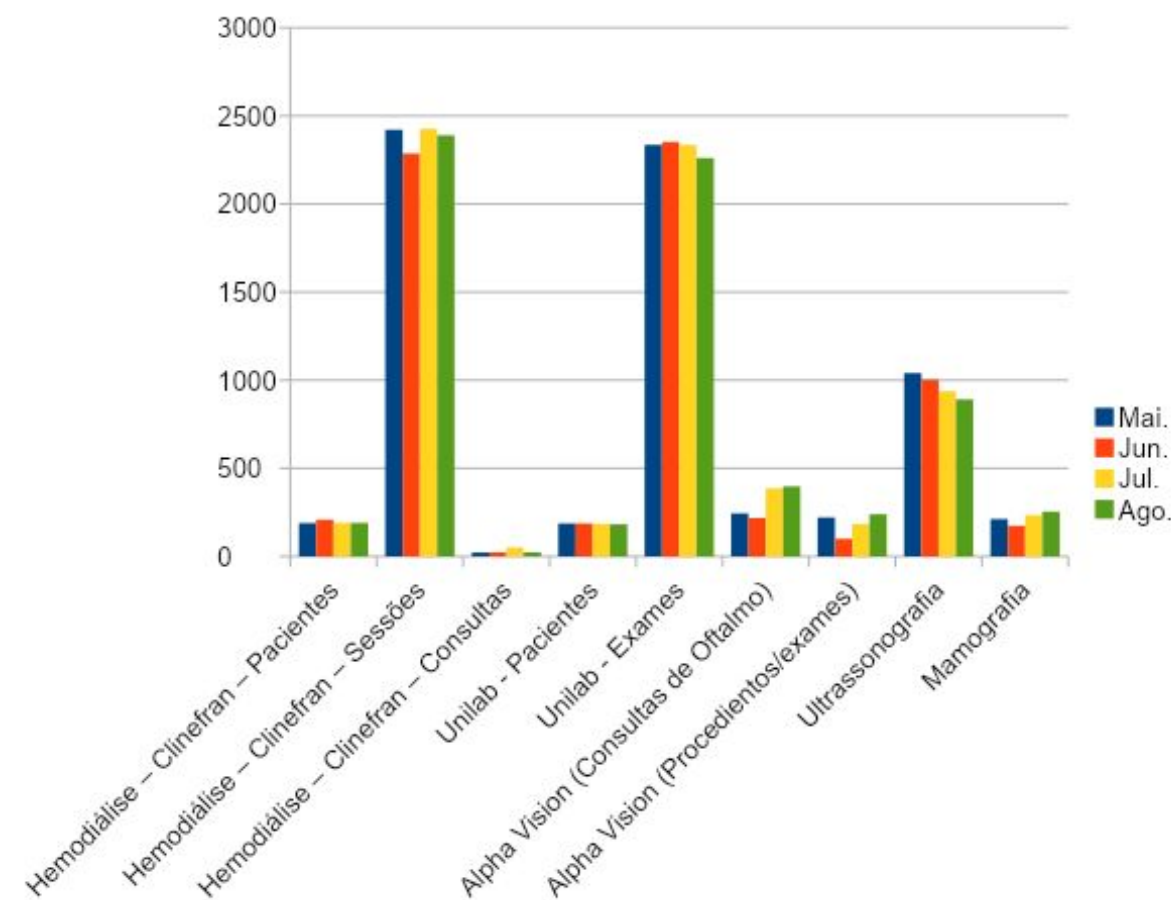
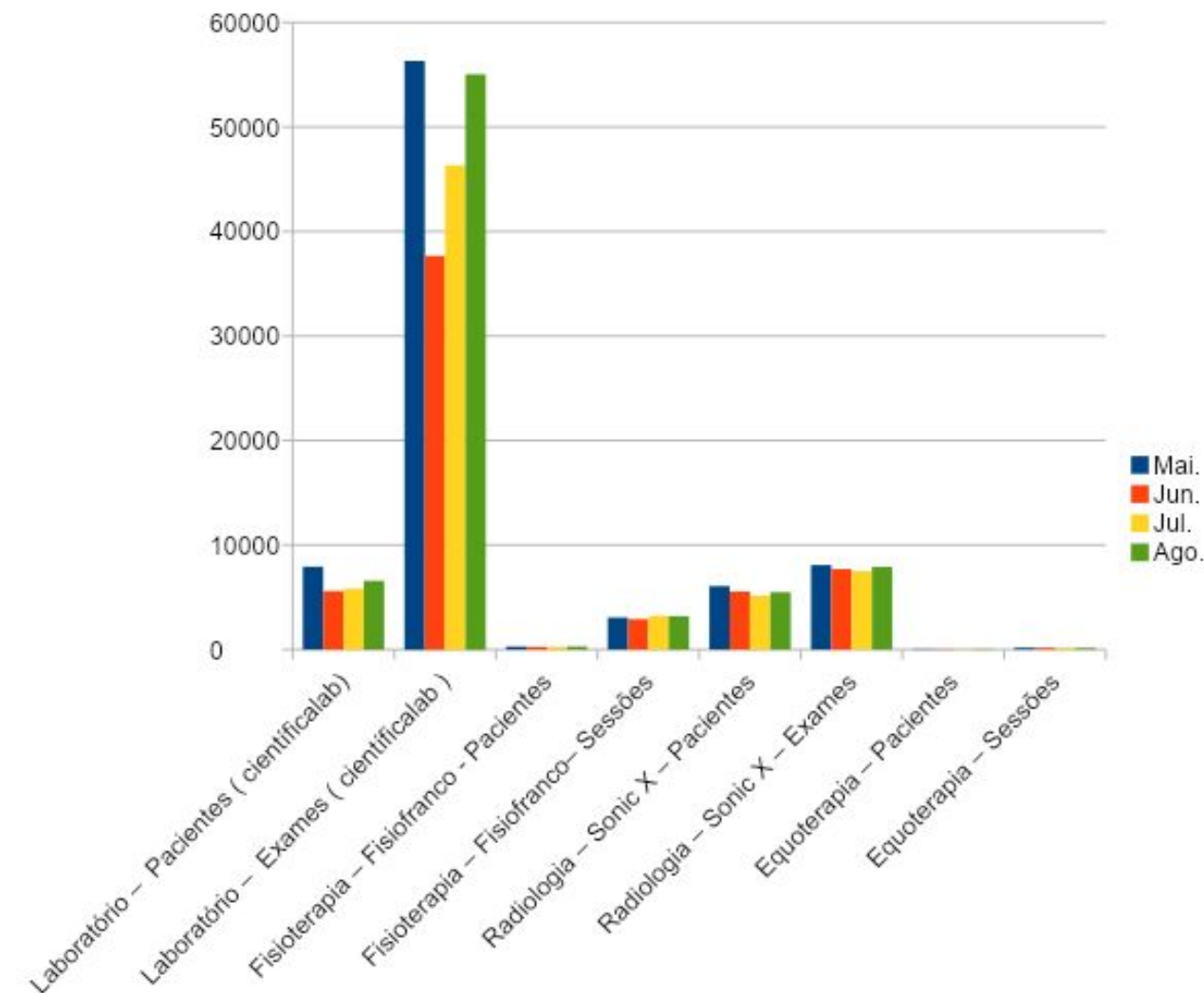

Agendamentos de

Consultas de Especialidade

Especialidades Médicas - Consultas (1ª consulta + Retornos prestador próprio -SISREG)	Mai.	Jun.	Jul.	Ago.	Total
Agendado	1.610	1.940	2.358	2.792	8.700
Confirmado	809	974	1.091	1.669	4.543
Absenteísmo	801	966	1.267	1.133	4.167
Absenteísmo %	49,3%	48,1%	47,0%	32,9%	44,3%

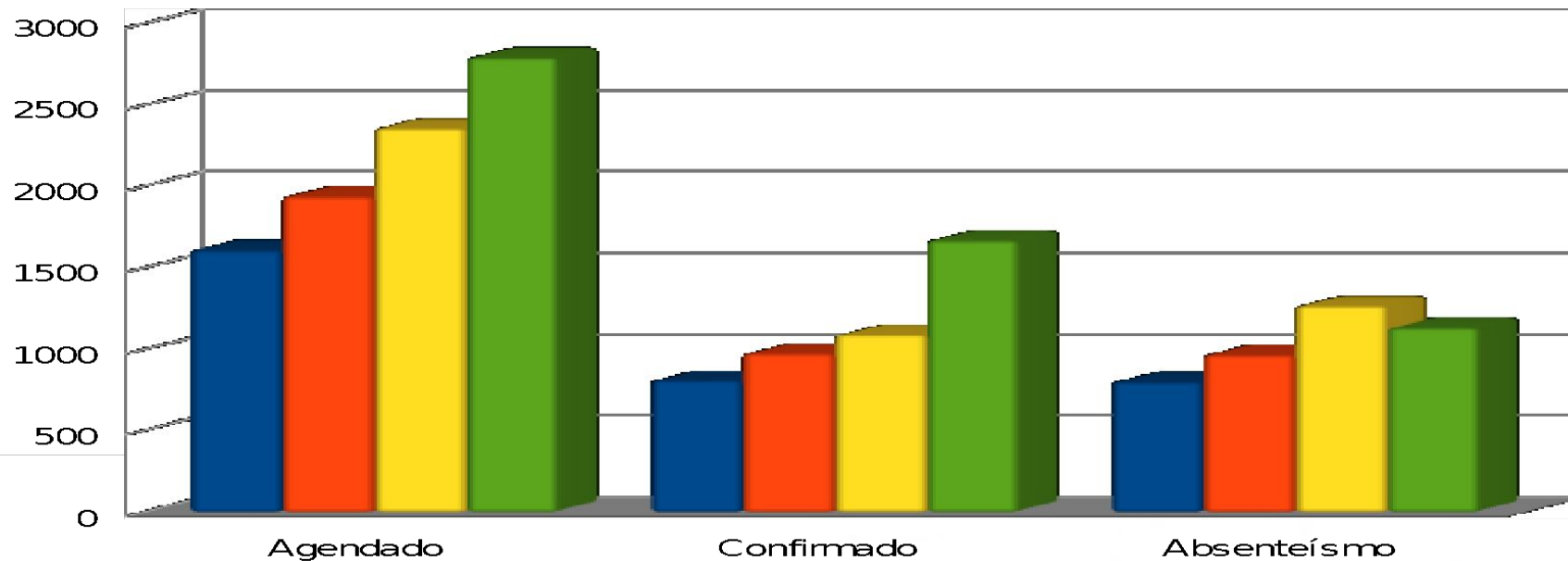

OBS: Os retornos foram inseridos no sistema a partir de junho/19.

Agendamentos de Exames

Prestador Municipal

(Audiometria Endoscopia)

Exames	Mai.	Jun.	Jul.	Ago.	Total
Agendado	241	236	129	479	1.085
Confirmado	57	47	47	86	237
Absenteísmo %	38,2%	37,5%	37,3%	28,4%	35,35%

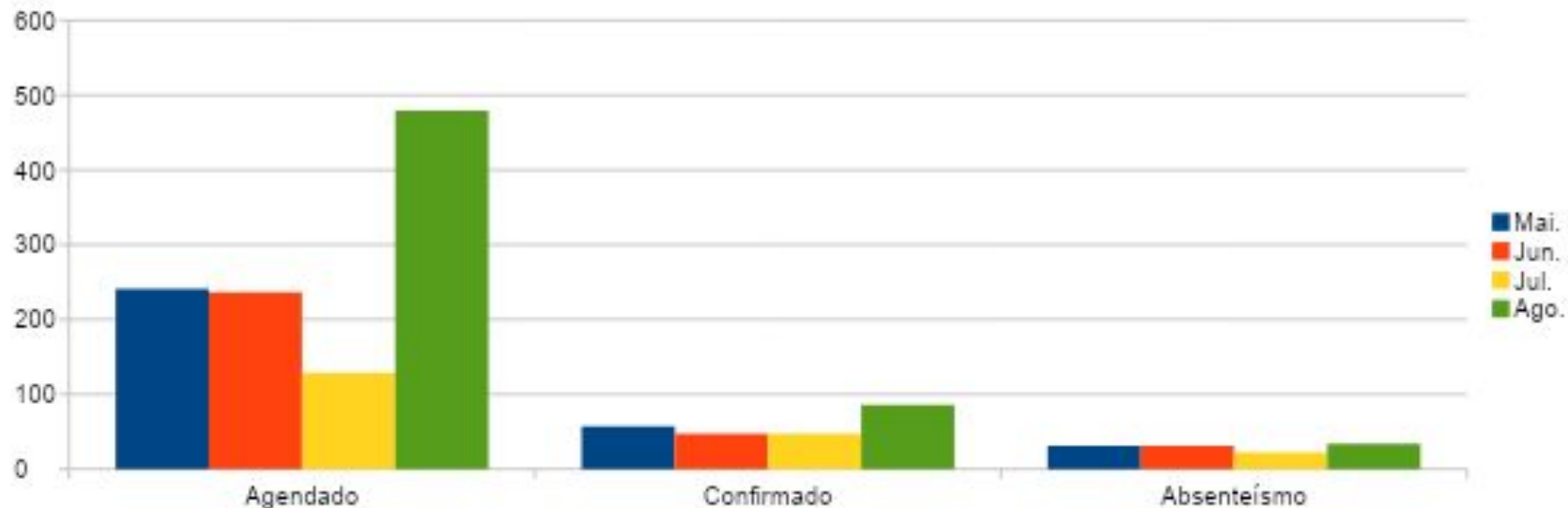

OBS: Os exames de Eletrocardiograma não estão sendo confirmados no sistema, portanto não entrou na base de cálculo de confirmados e do absenteísmo.

Agendamentos de Consultas -

Consultas Médicas - CROSS	Mai.	Jun.	Jul.	Ago.	Total
Ofertas	660	553	582	687	2.482
Agendado	742	540	587	640	2.509
Confirmado	468	367	382	457	1.674
Absenteísmo	274	174	205	183	836
Absenteísmo %	36,9%	32,2%	34,9%	28,5%	33,1%

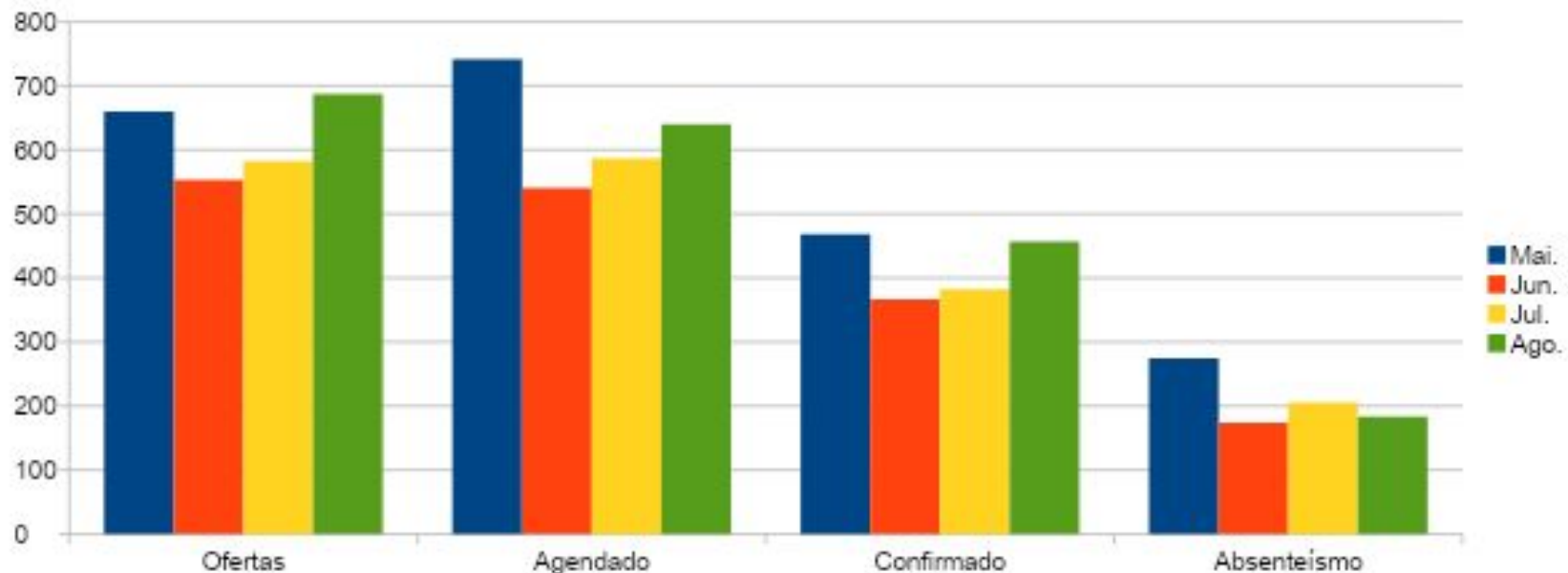

Agendamentos de Exames

Exames- CROSS	Mai.	Jun.	Jul.	Ago.	Total
Ofertas	962	767	769	886	3.384
Agendado	1786	1.050	1.197	1.288	5.321
Confirmado	1.189	762	802	900	3.653
Absenteísmo	597	288	395	388	1.668
Absenteísmo %	33,4%	27,4%	33,0%	30,1%	30,9%

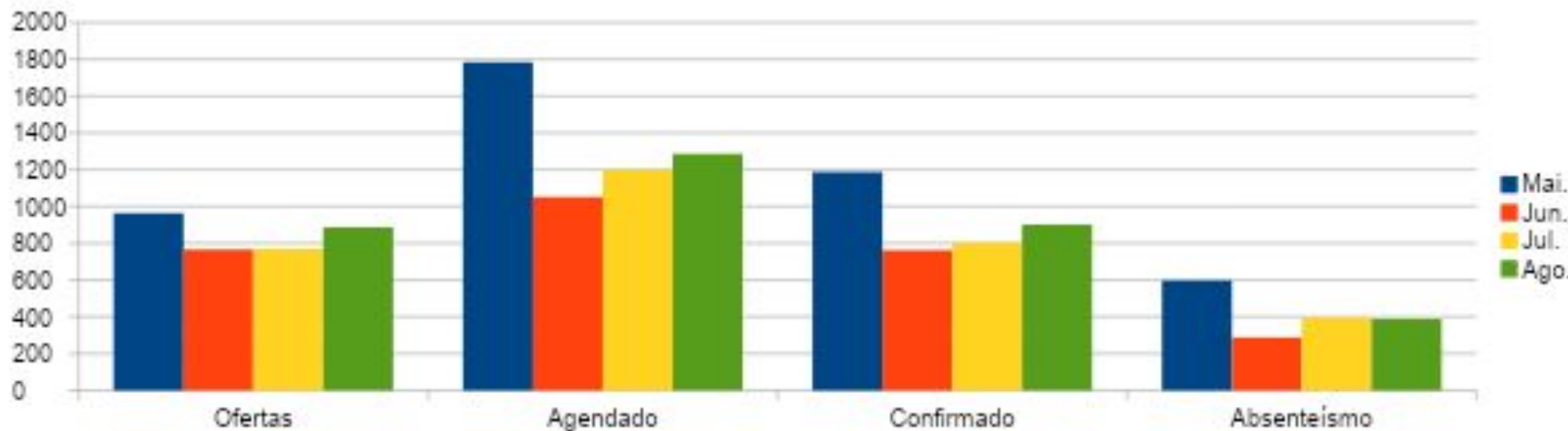

OBS: O nº de agendamentos de exames via CROSS é superior as ofertas porque os profissionais da Regulação conseguem agendar por “Bolsão” (vagas extras além da cota)

Sistema

Tipo	Mai.	Jun.	Jul.	Ago.	Total
Denúncia	1	0	0	0	1
Elogio	1	1	0	0	2
Informação	0	0	0	0	0
Reclamações recebidas	9	4	3	6	22
Reclamações solucionadas	2	2	1	4	9
Solicitação	0	0	0	0	0
Satisfação	1	0	0	0	1

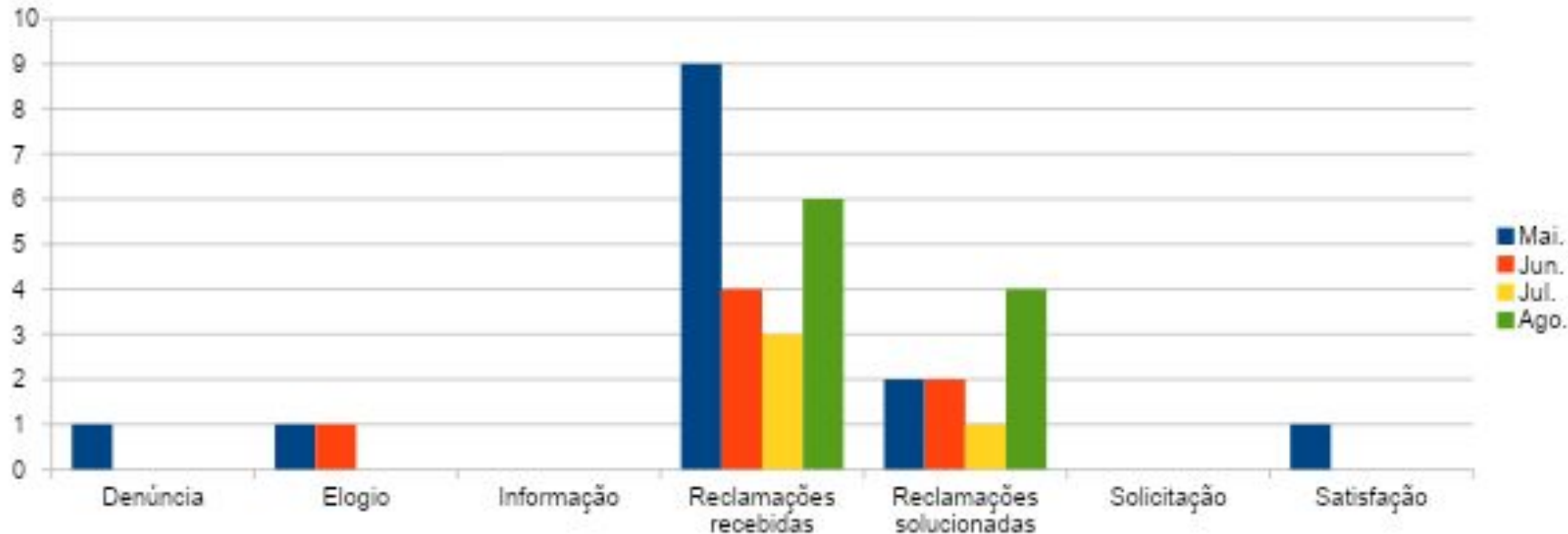

Ações de Educação Permanente e Humanização - EPH



Dia 07 de maio foi realizada a 1ª Oficina Regional de Abertura do Curso Básico de Regulação que terá 5 Encontros Presenciais e o acompanhamento dos alunos à Distância, por meio da plataforma Moodle. Um dos objetivos é que os profissionais tenham o entendimento de que o processo regulatório é transversal e deve estar presente em todos os níveis de assistência, considerando que na região estão ocorrendo avanços importantes nos aspectos regulatórios. O encerramento será dia 03 de setembro.
(maio a set./19)

Ações de Educação Permanente e Humanização - EPI



No dia 14 de maio o 1º. Fórum Regional sobre as Redes de Atenção com o objetivo de disparar conversas, alinhamentos conceituais, trocas de experiência e análises, com gestores e técnicos dos 5 municípios da região de Franco da Rocha, que possibilite uma reflexão crítica sobre o atual momento do desenvolvimento das Redes Regionais de Atenção à Saúde – RRAS. Foi convidada a assessora do Conselho dos Secretários Municipais de São Paulo-COSEMS, Elaine Giannotti, que contribuiu para esse processo reflexivo e de alinhamento conceitual.

(maio/19)



Dia 09 de maio foi realizada a Oficina Regional Preparatória com participação dos Delegados (usuários, trabalhadores e gestores) eleitos nas Conferências Municipais dos 05 municípios da Região de Franco da Rocha. O objetivo da Oficina foi dialogar e subsidiar os delegados para a elaboração e defesa de Diretrizes a fim de garantir que a Participação e Controle Social da Região de Franco da Rocha estivesse presente coletivamente no debate sobre as necessidades da população em âmbito Regional. Além disso, os delegados, em consenso, também se organizaram para uma ampla defesa coletiva destas Diretrizes, para que estas fossem consideradas e priorizadas na Etapa Macrorregional que ocorreu em maio e na 8ª. Conferência Estadual, que acontecerá de 28,29 e 30 de junho de 2019 em Serra Negra – SP.

(maio/19)

Ações de Educação Permanente e

- EPH



Nos dias 13 , 27 de junho, 18 de julho e 29 de agosto, realizamos Oficinas Regionais e Municipais para qualificação da Atenção Básica, como Estratégia Educativa com vistas à organização dos processos de trabalho na Atenção Básica (AB) na perspectiva da Atenção às Condições Crônicas (hipertensão, diabetes entre outros) . Este projeto prevê 12 oficinas, sendo 06 oficinas Regionais e 06 Oficinas Municipais e no período de junho a agosto foram realizadas 04 oficinas com participação média de 50 profissionais em média em cada oficina. Foram abordados os seguintes temas:

- * Apoio e Gestão da Atenção Básica
- * Educação Permanente como ferramenta de formação dos trabalhadores e organização das práticas de saúde na atenção básica, com vistas a implantação do modelo de atenção às condições crônicas;
- * Territorialização e cadastramento familiar ;
- * Estratificação de vulnerabilidade familiar;
- * Plano de cuidado para famílias vulneráveis;



DIRETORIA DE ATENÇÃO BÁSICA



Diretoria de Atenção Básica

Composição

- 12 Unidades Básicas de Saúde - UBS
- 2 Núcleos Ampliados de Saúde da Família - N.A.S.F.
- 1 Serviço de Atenção Domiciliar - S.A.D.
- 3 Academias da Saúde
- 26 Equipes de Saúde da Família
- 10 Equipes de Saúde no Sistema Prisional

Ações Realizadas



O município de Franco da Rocha, por meio da gestão do prefeito Kiko Celeguim, continua a investir na produção e qualificação dos serviços de saúde e amplia o quadro das equipes da Estratégia Saúde da Família da Atenção Básica que passa a contar com mais Enfermeiros, Agentes Comunitários de Saúde, Administrativos, Auxiliares de Enfermagem e Dentistas. A Secretaria da Saúde, através da Diretoria de Atenção Básica oferece aos recém-chegados um Curso Introdutório com o objetivo, a partir da orientação da Política Nacional de Atenção Básica (PNAB), qualificar os profissionais que ingressaram com conteúdos sobre a Estratégia Saúde da Família (ESF), como: a Atenção Básica no contexto das políticas públicas de saúde e as estratégias de implementação; a organização dos sistemas locais de saúde, com ênfase no planejamento de base territorial; o processo de trabalho das equipes; a atuação interdisciplinar e participação popular. Além disso, este curso pretende ser um dispositivo para a atuação das equipes de Saúde da Família (SF), aproximando-as dos conceitos e das práticas que esta estratégia requer, permitindo a integração das ações das equipes com aquelas preconizadas pela PNAB que Valorize o desenvolvimento de boas práticas clínicas por parte dos profissionais, integradas com ações que fortaleçam as ações de promoção de prevenção, a educação popular, a gestão participativa e o exercício real do controle social por parte das comunidades atendidas pela ESF.

(Maio/19)

Ações Realizadas

**DIA D DA VACINAÇÃO CONTRA A GRIPE**

As UBS iniciaram o dia 04 de maio (sábado) abrindo suas portas para intensificar a campanha de vacinação contra a gripe do grupo prioritário. Grupo este, que está mais propenso a desenvolver complicações causadas pelo vírus influenza. Os profissionais aproveitaram para atualizar as cadernetas de vacina das crianças, gestantes e puérperas. Os Agentes Comunitários de Saúde - ACS, tiveram um papel bastante importante ajudando na divulgação da campanha da vacinação contra a gripe em suas visitas domiciliares.

As UBS e o SAD realizam vacinação domiciliar contra a gripe

Os pacientes acamados e com problemas de locomoção receberam visita dos profissionais da Saúde da Estratégia da Saúde da Família e do SAD para serem vacinados contra a gripe.

(Maio/19)

Ações Realizadas



INTERSETORIALIDADE

As UBS estabelecem parcerias exitosas na construção das redes, pois a complexidade da realidade social exigem a participação de diversos atores para intervir nessas mudanças e contribuir para a melhoria da realidade auxiliando nas mudanças, bem como estimular a ativação do sujeito.
(Jun/19)



PROGRAMA BOLSA FAMÍLIA

Programa Bolsa Família é um programa de transferência de renda do Governo Federal, a Saúde participa ativamente acompanhando a situação vacinal das crianças e o desenvolvimentos dos usuários que participam do programa.

As UBS se mobilizam para prestar atendimento e realizando busca ativa dos que não comparecem para manter atualizado o acompanhamento dessas famílias.

(Jun/19)

Ações Realizadas



As **Academias da Saúde** e as UBS incentivam as práticas corporais e atividades físicas na produção do cuidado e de modos de vida saudáveis na promoção da saúde e produção do cuidado, apostando no modo de vida saudável. Promovendo, também, novas possibilidades de encontros e aproximação com e entre os usuários
(Maio a Ago /19)



AMBIÊNCIA

Unidades básicas de Saúde Apostando na ambiência na transformação dos seus espaços, criando espaços coletivos, acolhedores, contribuindo assim no processo de produção de saúde e de espaços saudáveis.

(Maio /19)

Ações Realizadas

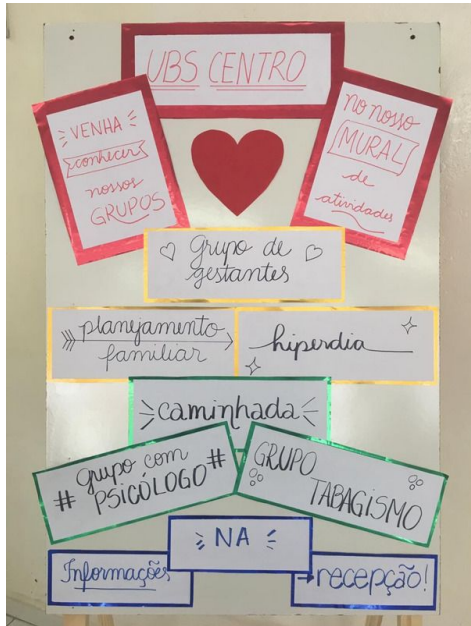

ORIENTAÇÃO SOBRE IST



Orientação sobre alimentação saudável



Orientação para Gestantes



Orientação sobre Práticas Corporais

GRUPOS DE ORIENTAÇÕES NAS UBS

Os grupos de orientação é uma das estratégias que consegue cada vez mais a participação dos usuários e a troca de experiências vivenciadas e a participação da equipe multidisciplinar composta pelo NASF e pelas equipes de Saúde da família contribuem para o empoderamento do autocuidado e essa construção conjunta de conhecimento torna-se fundamental para a melhoria da qualidade de vida.

(Maio a Agosto/19)

Ações Realizadas

**PROGRAMA DE SAÚDE NAS ESCOLAS - PSE**

E as ações do PSE (Programa Saúde na Escola) continuam com força total!As escolas do município receberam nos últimos 4 meses os profissionais da Saúde, levando até eles muitos serviços. Entre eles a vacina contra a gripe. E continuamos realizando a verificação da caderneta de vacina, realizando testes de acuidade visual, antropometria, alimentação saudável, cultura da paz, saúde bucal, gravidez na adolescência. Ações que contaram com vários profissionais: médico, dentista, fonoaudiólogo, enfermeiro, educador físico, nutricionista. Essa integração proporciona uma melhoria na qualidade de vida.

(maio a agosto/19)

Ações extra muro realizadas pelas UBS.



A Secretaria de Saúde, através da Diretoria de Atenção Básica do município promoveu várias ações para chamar atenção da população e reforçar as medidas de prevenção quanto as hepatites virais, além de orientar quanto à prevenção foi realizada a distribuição de 6000 preservativos e também kits para as unhas. Foram realizadas ações espalhadas pela cidade, ofertando a possibilidade em realizar o teste rápido, pois é uma forma simples de diagnosticar a doença e o resultado é rápido, realizados 2100 testes rápido. Além das unidades básicas de saúde oferecerem os testes rápidos, também foram ofertados em vários pontos de grande movimentação de pessoas como no Terminal de ônibus, estação de trem Baltazar Fidelis, feira livre e no Parque Municipal.

(Jul./19)



A equipe da UBS do Mato Dentro tem realizado ações de saúde para a população que reside distantes da Unidade Básica de Saúde considerando as necessidades e as demandas da população local. Por se tratar de uma área rural o território é bem extenso.

Para tal, utilizam um ponto de apoio mais próximo dessas residências.

(Jul./19)

Ações Realizadas



VISITAS DOMICILIARES

As visitas domiciliares realizadas pelas UBS são de extrema importância, pois facilita o acesso à assistência integral e fortalece o vínculo entre o usuário e seus cuidadores. Nestes casos, há melhor adesão ao tratamento.



COMBATE AO TABAGISMO

As UBS oferecem grupos para as pessoas interessadas em parar de fumar. No dia, 29 de agosto, o Dia Nacional de Combate ao Fumo realizaram um encontro no Parque da Cidade que contou com farmacêutica, psicóloga e alguns agentes comunitários de saúde para divulgar o serviço e prestar esclarecimentos sobre as atividades realizadas.

Ações Realizadas



@prefeituradefranco

FRANCO

/prefeituradefranco



PROTEÇÃO CONTRA O SARAMPO

Durante todo o mês de agosto, as UBS em parceria com a Vigilância Epidemiológica intensificaram as ações contra o sarampo, devido ao surto que está assustando todo o Brasil! O Sarampo é uma doença altamente contagiosa causada pelo vírus do sarampo e transmite-se facilmente por via aérea através da fala, tosse e espirros de uma pessoa infectada. A vacina contra o sarampo é a única forma eficaz na prevenção da doença. Para tanto todas as UBS realizaram uma busca ativa dessas crianças menores de 01 ano que, até então não eram contempladas com a vacina, havendo uma ampliação na idade recomendada, estendendo para as crianças acima de 06 meses de idade. Além de realizar os bloqueios e varreduras em locais pontuais, ou seja, locais onde ocorreram casos suspeitos e confirmados da doença. Vários bairros receberam a visita dos profissionais da saúde em casa, no Jardim Progresso, Vila dos Comerciantes, Jardim Bandeirantes, Vila santista, Centro, Vila Margarida, Jardim Luciana, Parque Pretoria, Vila bela, Vila Eliza E lago Azul. Foram aplicadas mais de 7 mil doses da vacina.

Atendimentos realizados na Atenção Básica

Procedimento	Mai.	Jun.	Jul.	Ago.	Total
Consultas Médicas	12.878	10.146	10.700	11.451	45.175
Consultas Odontológicas	968	996	811	1.492	4.267
Procedimentos de Saúde Bucal	1.938	2.718	1.982	3.867	10.505
Consultas de Enfermeiro	2.536	2.680	2.598	2.676	10.490
Visitas de Agentes Comunitários de Saúde	11.909	13.087	12.081	13.874	50.951
Visita Rn 10 dias	70	69	66	86	291
Visitas Domiciliares-ESF	223	131	383	198	935

Atendimentos Realizados na Atenção Básica

Procedimento	Mai.	Jun.	Jul.	Ago.	Total
Ausência de Agendados em consultas médica	1.519	2.680	2.598	1.676	8.473
Demanda espontânea	951	1.729	1.641	1.555	5.876
Coleta de Papanicolau	854	858	902	828	3.442
Teste Rápido de Sífilis	505	331	390	477	1.703
Teste Rápido de HIV	492	333	487	509	1.821
Distribuição de Kit Mãe francorochense	7	4	14	10	39
Abertura de SIS	74	56	67	94	291

Serviço de Atendimento Domiciliar - SAD

Equipe formada com 05 profissionais:

- 1 Médico
- 1 Enfermeiro
- 1 Auxiliar de Enfermagem
- 1 Fonoaudiólogo
- 1 Fisioterapeuta

Serviço de Atendimento Domiciliar - SAD

Procedimento	Mai.	Jun.	Jul.	Ago.	Total
Consulta Médica	127	128	142	171	568
Consulta de Enfermagem	127	128	142	171	568
Consulta de fisioterapia	0	32	53	63	148
Consulta Fonoaudiologia	Licença médica				
Pacientes acompanhados pela Equipe SAD	30	33	32	32	127
Pacientes matriciados	30	33	32	32	127
Internação domiciliar com uso de medicação	30	33	32	32	127
Internação hospitalar	0	0	0	5	5
Pacientes com infecção	0	0	0	5	5
Pacientes com lesões	13	13	13	14	53

Serviço de Atendimento Domiciliar - SAD

Procedimento	Mai.	Jun.	Jul.	Ago.	Total
Curativos	52	58	54	62	226
SVD	8	8	8	8	32
Glicemia	80	80	66	93	324
Coleta	0	32	0	0	32
Oxigênio (88 pacientes)	120	123	124	123	493
Dieta Enteral	40	40	41	48	169

	Mai.	Jun.	Jul.	Ago.	Total
Óbitos	1	1	0	0	2
Altas	0	0	0	0	0
Pacientes admitidos	0	3	0	0	3

Núcleo Ampliado de Saúde da Família – NASF - AB

Equipe formada com 14 profissionais:

- 1 Assistente Social
- 2 Fonoaudiólogo
- 1 Nutricionistas
- 3 Psicólogos
- 5 Farmacêutico
- 1 Psiquiatra
- 1 Estagiária de Nutrição

Núcleo Ampliado de Saúde da Família – NASF - AB

Procedimento	Mai.	Jun.	Jul.	Ago.	Total
Consultas Fonoaudiólogas	65	43	27	42	177
Consultas Assistente Social	40	30	40	40	150
Consultas Psicólogos	61	96	124	135	416
Consulta Farmacêutica	705	733	1.148	1.209	3.795
Consulta Nutrição	335	129	141	193	797

Academias de Saúde e “Projeto Viver Bem”**Academia do Centro:**

- 03 Educadores Físico
- 01 Enfermeiro
- 02 Fisioterapeuta
- 01 Psicólogo

Academia do Parque Vitória:

- 03 Educadores Físico
- 01 Fisioterapeuta

Academia da Vila Lanfranchi:

- 02 Educadores Físico
- 01 Fisioterapeuta

Projeto Viver Bem	Mai.	Jun.	Jul.	Ago.	Total
Participantes Projeto Viver Bem	1.280	1.752	1.628	1.754	6.414
Grupos atendidos pelo Ed. Físico	121	831	311	324	1.587
Acupuntura	525	447	411	116	1.499

- Atividades : **Ginástica, Reiki, Pilates e Acupuntura**



**DIRETORIA DE ATENÇÃO ESPECIALIZADA,
URGÊNCIA E EMERGÊNCIA**



Diretoria de Atenção Especializada, Urgência e Emergência

Composição

- Centro de Atenção Psicossocial - CAPS II
- Centro de Convivência - CECO
- Centro de Atenção Psicossocial Infantojuvenil CAPS I
- Centro de Atenção Psicossocial Álcool e Drogas - CAPS AD
- Transporte Sanitário
- Centro de Especialidades Odontológicas - C.E.O
- Centro de Atenção à Saúde da Mulher
- Centro de Especialidades Médicas
- CTA/SAE
- Residência Terapêutica
- UPA 24h

Ações Realizadas



Dando início às comemorações da luta antimanicomial, integrantes da equipe de estágio do curso de enfermagem do Centro de Atenção Psicossocial Luiz Marcelo Mazarini Novaes, o CAPS II participou no dia 11 de maio da 2ª Feira de Saúde da Unifaccamp (Centro Universitário Campo Limpo Paulista), em Campo Limpo Paulista, acompanhados de Antônio Rosas Satilio e Erick Moreira, que são atendidos no Caps. Ambos foram apresentar seus quadros e gravuras na feira de saúde e lá tiveram a oportunidade de compartilhar impressões, experiências com o público universitário e participar das ações de saúde promovidas no local. (Maio./19)



No mês de maio é celebrado o Dia Nacional da Luta Antimanicomial, e a Prefeitura por meio das Secretarias de Saúde, Cultura e Esportes e Lazer, em parceria com o setor de Saúde Mental dos municípios de Mairiporã e Caieiras, ofereceu à população da região uma programação especial com atividades que incentivam a interação social das pessoas que recebem atendimento psicossocial. O evento foi realizado no dia 17 de maio no Ginásio de Esportes Paulo Rogério. (Maio./19)

Ações Realizadas



No dia 27 de junho no período da tarde aconteceu a Festa Junina do CAPSij e Centro de Convivência que contou com a presença de usuários e familiares. Durante o evento aconteceram apresentações dos dois equipamentos de dança, teatro e capoeira decorrentes das aulas do professor Luciano Freire e do Mestre Costinha com o suporte das equipes de ambos os setores. Após as apresentações, todos puderam participar de uma grande quadrilha junina entre usuários, familiares e funcionários, encerrando com comes e bebes típicos da festividade.



No dia 28 de junho o CAPS II realizou mais um arraia contando com muita diversão e animação dos participantes. Tivemos a presença dos usuários do CAPS, familiares e convidados especiais da Secretaria da Cultura. Cerca de 60 pessoas participaram do evento, que teve barracas com brincadeiras e comidas típicas, sorteio de prêmios e uma grande quadrilha.

Ações Realizadas



O CAPS Álcool e outras Drogas Franco da Rocha completou dois anos em 11 de julho com exposição de artes, torneio de tênis de mesa, além de performances teatrais e musicais, e exposição dos trabalhos artesanais.

Conquistas

Desde a inauguração, ocorrida em 11 de julho de 2017, mais de 780 pessoas foram atendidas no local.

O fluxo mensal da unidade chega a 200 atendimentos. Segundo levantamento realizado em junho são 121 pessoas em recuperação, ou seja, sem fazer uso de álcool e outras drogas.



No dia 03 de agosto aconteceu um evento no Centro Paralímpico em São Paulo com a participação de alguns dos usuários e familiares do CAPSi para dar início aos treinamentos, que serão ofertados pelo próprio local. As aulas acontecerão semanalmente e não tem prazo para acabar. O objetivo é desenvolver habilidades esportivas que no futuro possam revelar potenciais atletas dessa modalidade olímpica. Boa sorte aos envolvidos!

Centro de Atenção Psicossocial – CAPS II

Atendimentos	Mai.	Jun.	Jul.	Ago.	Total
Atendimentos	3.382	1.874	2.613	2.723	10.592
Pacientes Acompanhados	354	361	364	369	-----

Centro de Convivência -**CECO**

Atendimentos	Mai.	Jun.	Jul.	Ago.	Total
Atendimentos	1.448	1.142	877	1.002	4.469
Pacientes Acompanhados	140	140	140	144	-----

Centro de Atenção Psicossocial Infanto-juvenil – CAPS I

Atendimentos	Mai.	Jun.	Jul.	Ago.	Total
Atendimentos	788	523	624	817	2.752
Pacientes Acompanhados	255	263	269	254	-----

Centro de Atenção Psicossocial Álcool e Drogas –

CAPS AD

Atendimentos	Mai.	Jun.	Jul.	Ago.	Total
Atendimentos	236	180	231	306	953
Prontuários abertos no CAPS AD	688	695	707	724	-----

Transporte Sanitário

Transporte Sanitário	Mai.	Jun.	Jul.	Ago.	Total
Agendamento Hemodiálise	562	532	562	569	2.225
Agendamento Inter Hospitalar	36	22	28	33	119
Agendamento Capital (ambulância)	26	27	41	33	127
Agendamento Capital (van)	310	300	298	327	1.235
Agendamento interior e grande SP	30	19	28	22	99
Alta Capital	18	12	19	13	62

Transporte Sanitário

Transporte Sanitário	Mai.	Jun.	Jul.	Ago.	Total
Alta Inter Hospitalar	52	39	56	57	204
Alta UPA 24 horas	77	87	74	52	290
Atendimento UPA 24 horas (remoção/transf.)	316	308	359	388	1.371
Atendimento 192 (urg./emerg.)	459	473	440	446	1.818
Eventos	3	2	4	5	14
Visita Maternidade	33	55	33	16	137
Administrativo	31	23	30	67	151

Centro de Especialidades odontológicas - CEO

Atendimentos	Mai.	Jun.	Jul.	Ago.	Total
Endodontia	49	49	Licença		98
Periodontia	99	101	125	104	429
Pequenas Cirurgias	51	145	38	58	292
Pacientes Especiais	153	169	82	229	633
Rx Odontológico	263	278	123	208	872

CTA /

SAE

Atendimentos	Mai.	Jun.	Jul.	Ago.	Total
Consulta Infectologista	136	72	101	142	451
Enfermagem	271	163	248	261	943
Testes Rápidos (HIV, Sifilis, Hepatites B e C)	40	36	77	120	273
Exames Laboratoriais (Adolfo Lutz e Município)	125	91	130	108	454
Atividade em Grupo	4	4	5	4	17

Centro de Atenção a Saúde da Mulher

Atendimentos	Mai.	Jun.	Jul.	Ago.	Total
Consultas de Mastologia	78	62	54	8 (Férias)	139
Consultas de Ginecologia	137	118	122	123	500
Pré-Natal Alto Risco	81	110	133	123	447
Mamografia	212	174	224	254	673
Ultrassonografia	1.040	1.004	937	891	3.872
Pediatria	30	21	26	21	98
Assistente Social	107	65	Férias	168	340
Psicologia	856	228	208	228	1.520
Consultas de enfermagem	194	177	73	172	616

Centro

de

Especialidades

Atendimentos	Mai.	Jun.	Jul.	Ago.	Total
Consultas Médicas	1.475	1.628	1.848	1.549	6.500
Eletrocardiograma	252	273	166	411	1.102
Biopsia	9	5	5	5	24
Peq. Cirurgia	33	24	25	35	117

UPA 24 horas

Atendimentos	Mai.	Jun.	Jul.	Ago.	Total
Atendimentos UPA 24 H.	26.618	23.828	17.708	22.089	90.243
Procedimentos UPA 24 H.	78.848	72.562	66.661	69.023	287.094



DIRETORIA DE VIGILÂNCIA EM SAÚDE



Diretoria de Vigilância em Saúde

Composição

- Vigilância Epidemiológica
- Serviço de Verificação de Óbitos - S.V.O.
- Vigilância Sanitária
- Controle de Zoonoses e Vetores
- Centro de Referência em Saúde do Trabalhador - CEREST

Vigilância Epidemiológica



Campanha de Combate ao Tracoma que ocorreu no mês de Junho.

Vigilância Epidemiológica



Campanha de vacinação
contra Influenza
Julho/19



Ação de bloqueio contra o
Sarampo no corpo de
bombeiros .
Julho/19



Treinamento com os enfermeiros
da fundação Juquery, sobre
vacinação contra o Sarampo.
Julho/19

Vigilância Epidemiológica



**Intensificação do Sarampo
que ocorreu durante todo
mês de Agosto.**

**Vigilância
Epidemiológica**

Agravos Confirmados	Mai.	Jun.	Jul.	Ago.	Total
AIDS	0	0	0	0	0
Gestante HIV Positivo	0	0	0	0	0
Hepatites virais	3	1	0	0	4
Atendimento anti rabico	2	2	3	0	7
Acidente animais peçonhentos	2	5	5	1	13
Coqueluche	0	0	0	0	0
Febre Amarela	0	0	0	0	0
Leptospirose	0	0	1	2	3

Vigilância
Epidemiológica

Agravos Confirmados	Mai.	Jun.	Jul.	Ago.	Total
Sífilis Adquirida	7	8	5	1	21
Doenças exantemáticas	0	1	21	89	111
Sífilis em Gestante	3	0	2	0	5
Número de casos novos de sífilis congênita em menores de um ano de idade notificados	8	1	0	0	9
Meningite	4	1	3	2	10
Tuberculose - Municípes	3	6	8	4	21
Intoxicação Exógena	0	0	0	0	0
Violência Interpessoal/autoprovocada	17	24	21	3	65

Vigilância
Epidemiológica

Agravos Relacionados ao Trabalho	Mai.	Jun.	Jul.	Ago.	Total
Acidente com material biológico	7	3	4	0	14
Acidente de trabalho / grave	7	10	4	0	21
LER/DORT	0	0	0	0	0
Proporção de preenchimento do campo "ocupação" nas notificações de agravos relacionados ao trabalho	100%				

Vigilância Epidemiológica Cobertura Vacinal

Vacinas	Mai.		Jun.		Jul.		Ago.		Cobertura acumulada %
	Doses	Cob. %	Doses	Cob. %	Doses	Cob. %	Doses	Cob. %	
BCG – dose única	77	39,86	72	37,27	81	41,93	1	0,52	38,37
DTP – 1 ano (1 ref.)	153	79,21	99	51,25	148	76,62	0	0	55,33
5DTP – 4 anos (2 ref.)	213	132,71	94	58,57	98	61,06	0	0	60,05
F A (< 1 ano)	107	55,39	101	52,29	104	53,84	0	0	58,5
Hepatite A	154	79,72	101	52,29	157	81,28	0	0	57,01
Hepatite B < de 1 ano	144	74,55	120	62,12	131	67,82	5	2,59	65,55
Menigocócica Conj. C (1 ano)	182	94,22	133	68,85	129	66,78	0	0	72,67
Menigocócica Conj. C (<1 ano)	158	81,79	115	59,53	132	68,33	4	2,07	70,21
Penta < 1 ano	144	74,55	120	62,12	131	67,82	5	2,59	65,55

Vigilância Epidemiológica

Vacinas	Mai.		Jun.		Jul.		Ago.		Cobertura acumulada %
	Doses	Cob. %	Doses	Cob. %	Doses	Cob. %	Doses	Cob. %	
Pneumocócica (1 ano)	139	71,96	90	50,73	106	54,37	0	0	54,55
Pneumocócica (<1 ano)	147	76,1	114	59,02	135	69,89	5	2,58	68,08
Poliomelite (< 1 ano)	140	72,48	118	61,09	128	66,26	6	3,11	65,49
Poliomelite (VOP /VIP) (1 ref.)	143	74,03	92	47,63	147	76,1	0	0	53,19
Poliomelite (VOP /VIP) (2 ref.)	223	138,94	96	59,81	101	62,93	0	0	61,14
Rotavirus Humano	141	72,99	109	56,43	133	68,85	5	2,59	65,75
Triplice Viral – D1	195	100,95	140	72,48	136	70,41	0	0	70,92
Triplice Viral – D2	148	76,62	105	54,36	152	78,69	0	0	54,03
Varicela	116	60,05	101	52,29	153	79,21	0	0	54,42
DTPA(gestantes)	94	50,29	76	40,66	91	48,68	0	0	41,53

**Vigilância
Epidemiológica**

Gestão do Cuidado	Mai.	Jun.	Jul.	Ago.	Total
Óbitos de 30 a 69 anos	37	43	47	33	120
Óbitos de 30 a 69 anos pelo conjunto das quatro doenças (Ap. circulatório, neoplasias, diabetes e respiratórias crônicas)	29	34	33	21	117
Taxa de mortalidade infantil	11,01%				
Óbitos maternos	0	0	0	0	0
Óbitos mulheres em idade fértil	3	8	4	4	19
Óbitos fetais	3	5	4	0	12
Óbitos infantis	4	1	2	1	8
Proporção de óbitos de mulheres em idade fértil (10 a 49 anos) investigados	79%				

**Vigilância
Epidemiológica**

Gestão do Cuidado	Mai.	Jun.	Jul.	Ago.	Total
Número de casos novos de aids em menores de 5 anos	0	0	0	0	0
Nº nascidos vivos	188	163	189	186	726
Nascidos vivos de mães adolescentes (10 a 19)	22	20	23	31	96
Nascidos vivos de mães com sete ou mais consultas de pré-natal em relação a nascidos vivos	139	132	132	138	541
Proporção nasc. Vivo 7 ou + consultas	74,51%				
Parto Normal	96	87	101	99	383
Parto Cesáreo	92	76	88	86	342
Proporção de parto normal	52,27%				

**Vigilância
Epidemiológica**

Casos de DENGUE	Mai.	Jun.	Jul.	Ago.	Total
Notificados	324	141	33	8	506
Confirmados	319	115	23	7	470
Casos Autóctones	0	0	0	0	0
Número de ciclos que atingiram mínimo de 80% de cobertura de imóveis visitados para controle vetorial da dengue	0	0	1	0	1

Casos de CHIKUNGUNYA	Mai.	Jun.	Jul.	Ago.	Total
Notificados	3	0	2	0	5
Confirmados	0	0	0	0	0
Casos Autóctones	0	0	0	0	0

Vigilância

Casos de ZIKA	Mai.	Jun.	Jul.	Ago.	Total
Notificados	0	0	0	0	0
Confirmados	0	0	0	0	0
Casos Autóctones	0	0	0	0	0

Casos de Influenza - SRAG	Mai.	Jun.	Jul.	Ago.	Total
Notificados	1	2	3	0	6
Confirmados	1	1	1	0	3

Casos de HANSENÍASE	Mai.	Jun.	Jul.	Ago.	Total
Suspeitos	0	0	0	0	0
Confirmados	0	0	0	0	0

**Serviço de Verificação de Óbitos –
S.V.O.**

Município	Mai.	Jun.	Jul.	Ago.	Total
Franco da Rocha	15	30	37	22	104
Francisco Morato	29	29	36	25	119
Caieiras	11	19	12	12	54
Cajamar	0	0	0	0	0
Mairiporã	0	0	0	0	0

Vigilância

Atendimentos	Mai.	Jun.	Jul.	Ago.	Total
Inspeção Sanitária	30	33	30	41	134
Licenciamento/ Cadastro Sanitário	22	19	20	14	75
Auto de Infração	2	3	1	2	8
Notificação	0	0	5	0	5
Inutilização	0	1	1	0	2
Interdição	0	0	0	0	0
Coleta de Água – Pró Água	20	40	40	40	140
Análise de relatório da qualidade da água utilizada em serviços de hemodiálise	Análise anual				
Proporção de análises realizadas em amostras de água para consumo humano quanto aos parâmetros coliformes totais, cloro residual livre e turbidez	100%				

Controle de Zoonoses e Vetores



Vem pro Parque
Julho/19

MUTIRÃO DE COMBATE A DENGUE

01 e 02 de junho - bairros Jardim Luciana, Parque Santa Delfa, Parque Paulista, Jardim dos Reis e Vila Eliza

Controle de Zoonoses e Vetores



Cadastro de Castração.
Julho/19

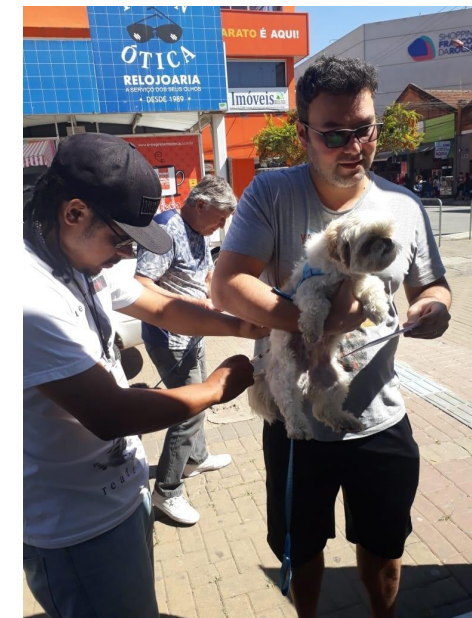

Vacinação antirrábica no Centro.
Agosto/19

Controle de Zoonoses e Vetores

Atendimentos - Vetores	Mai.	Jun.	Jul.	Ago.	Total
Casa a casa	2.600	5.696	3.189	5.104	16.589
Imóveis Especiais e Pontos Estratégicos	37	33	13	36	118
Avaliação de densidade lavraria	2.001	0	2.069	0	4.070
Controle de Criadouros	242	0	0	0	242
Controle de abelhas	3	0	1	2	5
Ocorrências diversas	39	21	21	19	100

**Controle de Zoonoses e
Veteros**

Atendimentos - Zoonoses	Mai.	Jun.	Jul.	Ago.	Total
Vacinação contra raiva em cães e gatos	282	388	418	611	1.699
Procedimentos de castração	300	300	300	300	1.200
Captura de animais de grande porte	6	3	8	11	28

Centro de Referência à Saúde do Trabalhador - CEREST



II Workshop “ERRADICAÇÃO DO TRABALHO INFANTIL”
Junho/19

Centro de Referência à Saúde do Trabalhador - CEREST



Campanha do Amianto
Agosto/19



6º Congresso Internacional de
Ciências do Trabalho, Meio
Ambiente, Direito a Saúde

**Centro de Referência à Saúde do Trabalhador -
CEREST**

Atendimentos - CEREST	Mai.	Jun.	Jul.	Ago.	Total
Assistente Social	23	27	0	33	83
Fisioterapeuta	197	126	117	33	473
Fonoaudiólogo	76	67	4	196	343
Psicólogo	35	44	29	41	149
Médico do Trabalho	14	9	0	4	27
Terapeuta Ocupacional	48	30	3	50	131
Tec. Seg. Trabalho	32	24	10	52	118

**Centro de Referência à Saúde do Trabalhador -
CEREST**

Vigilâncias Realizadas por Município	Mai.	Jun.	Jul.	Ago.	Total
Franco da Rocha	22	0	8	2	32
Francisco Morato	0	2	0	16	18
Caieiras	2	0	0	6	8
Cajamar	0	0	2	12	14
Mairiporã	0	14	0	12	26

*****Essas vigilâncias dependem da solicitação de cada município.**

OBRIGADA PELA PRESENÇA

