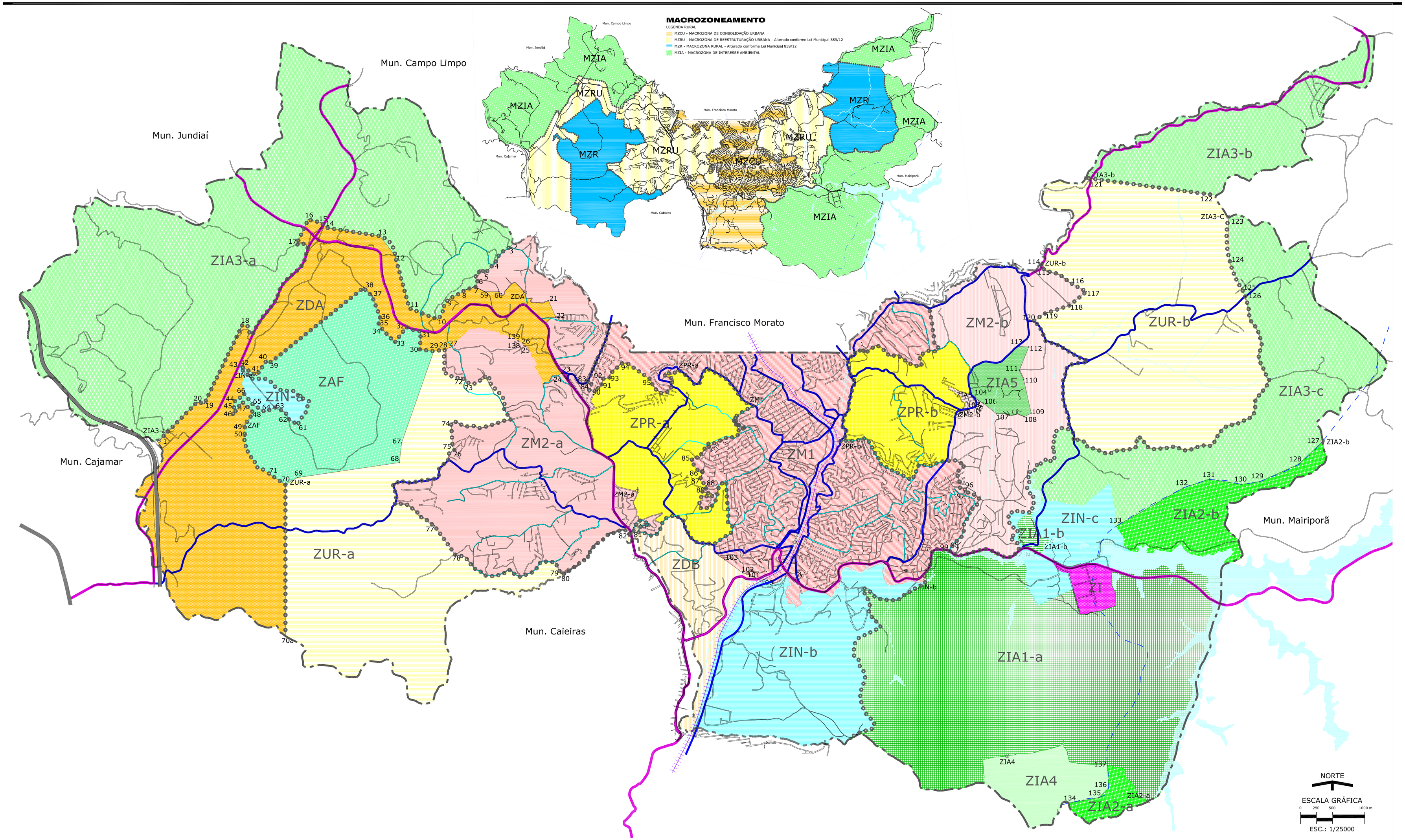

PREFEITURA MUNICIPAL DE FRANCO DA ROCHA

DIRETORIA DE PLANEJAMENTO

LEGENDA GERAL
- LIMITE DO MUNICÍPIO
- FERROVIA
- RESERVATÓRIO PAIVA CASTRO
- LIMITE DAS MACROZONAS

LEGENDA ZONEAMENTO URBANO
- ZPR - ZONA PREDOMINANTEMENTE RESIDENCIAL
- ZM 1 - ZONA MISTO 1
- ZM 2 - ZONA MISTO 2
- ZDA - ZONA DE DESENVOLVIMENTO ALTA INCOMODIDADE ALTERADA CONFORME LEI MUNICIPAL 859/2012
- ZDB - ZONA DE DESENVOLVIMENTO BAIXA INCOMODIDADE
- ZIN - ZONA INSTITUCIONAL
- ZI - ZONA INDUSTRIAL

LEGENDA RURAL
- ZAF - ZONA DE AGRICULTURA FAMILIAR
- ZIA 1 - ZONA DE INTERESSE AMBIENTAL NÍVEL 1
- ZIA 2 - ZONA DE INTERESSE AMBIENTAL NÍVEL 2
- ZIA 3 - ZONA DE INTERESSE AMBIENTAL NÍVEL 3
- ZIA 4 - ZONA DE INTERESSE AMBIENTAL NÍVEL 4
- ZIA 5 - ZONA DE INTERESSE AMBIENTAL NÍVEL 5
- ZUR - ZONA DE USO RURAL ALTERADA CONFORME LEI MUNICIPAL 859/2012

LEGENDA HIERARQUIA VIÁRIA
- VIA MACRO METROPOLITANA
- VIA METROPOLITANA
- VIA METROPOLITANA SECUNDÁRIA
- VIA COLETORA
- VIA LOCAL

LEGENDA DESCRIÇÕES DAS ZONAS
- INICIO DAS DESCRIÇÕES DAS ZONAS
- SEGMENTOS SEM REFERÊNCIAS URBANAS

PLANO DIRETOR participativo FRANCO DA ROCHA 2006 - 2016

ANEXO 5

MAPA MACROZONEAMENTO/ ZONEAMENTO